

Vor der Klausur

1. Klausur erst bei Aufforderung umblättern
2. Bitte schalten Sie **jetzt** Ihr **Mobilgerät aus** und legen es vom Tisch.



3. Bitte legen Sie Ihren **Studierendenausweis** vor sich auf den **Tisch**.



Willkommen zur ZAK SoSe 2018



Erläuterungen zu den Zentralen Abschlussklausuren (ZAK)
24.07. 2018, 30.07.2018 und 31.07.2018



MEDIZINISCHE FAKULTÄT
DER UNIVERSITÄT DUISBURG-ESSEN



Bei der Klausur



1. Beginn:

- Einführung **08:20** – gehört auch mit zur Klausur!!!
- **08:30 Uhr** – vorher dürfen Sie den Fragenteil nicht umdrehen.

2. Notwendige Voraussetzung zur Wertung der Klausur →

Unaufgeforderte Abgabe bis zum **aufgedruckten Zeitpunkt!!!**

3. Vollständigkeit bei Abgabe:

- ✓ Ihren Lösungsbogen → Vollständig ausgefüllt!!!
- ✓ Ihren Klausurbogen
- ✓ Ihre Bildbeilage



Bei der Klausur

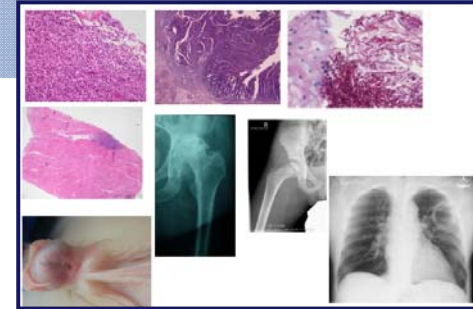

Wer hat eine Bildbeilage?

- Wer ein s/w **Bild in** der **Klausur** hat, hat auch dieses Bild **farbig** in der Bildbeilage!!!
- Die Bildbeilage ist eine Sammlung aller Bilder der aktuellen Prüfungsfächer.
- Sie finden die Bilder Ihrer Klausur auf der Bildbeilage durch Vergleich.



Informationen zur Klausur

1. Nur der **Lösungsbogen** wird ausgewertet

Tipp: Übertragen Sie die Antworten erst,
wenn Sie sich sicher sind!

2. Ihre **Fragen zu Inhalten** der

Klausuraufgaben werden **nicht beantwortet.**

3. In der **Klausureinsicht** haben Sie die Möglichkeit

Ihre **Klausur in Ruhe zu prüfen** → Termine
folgen

QUESTIONS				
1-	<input checked="" type="radio"/>	<input type="radio"/>	<input type="radio"/>	<input type="radio"/>
2-	<input type="radio"/>	<input type="radio"/>	<input type="radio"/>	<input checked="" type="radio"/>
3-	<input type="radio"/>	<input checked="" type="radio"/>	<input type="radio"/>	<input type="radio"/>
4-	<input type="radio"/>	<input checked="" type="radio"/>	<input type="radio"/>	<input type="radio"/>
5-	<input type="radio"/>	<input type="radio"/>	<input checked="" type="radio"/>	<input type="radio"/>
6-	<input checked="" type="radio"/>	<input type="radio"/>	<input type="radio"/>	<input type="radio"/>



Täuschungsversuch

- Stören, Stielaugen, Schielen, Zettel, Unterlagen, Elektr. Geräte etc.
- Bei Täuschungsversuch **ohne Vorwarnung** sofortiger Ausschluss
- Benotung **„nicht bestanden“**



Der Gang zur Toilette

1. Abgabe von:

- Klausur
- Antwortbogen
- Bildbeilage – Wenn vorhanden

... bei Aufsichtspersonal



2. Danach Rückgabe und Rückkehr an den Platz



Wer muss ins Staatsexamen?

- Bitte schreiben Sie „**Stex**“ auf Ihren Antwortbogen

1

Antwortbogen
zentrale Semesterabschlussklausuren
Klausurdatum: 01.04.2500

Matrikel-Nr.: 0123456

Name: Fall

Vorname: Klara

Kennzeichnung richtige Antwort = Punkt ausmalen:

A	B	C	D	E
●	○	○	○	○

Korrektur = ausgemalter Punkt durchkreuzen:

A	B	C	D	E
✕	○	○	○	○

Hiermit bestätige ich meine Prüfungsfähigkeit, sowie diese Prüfung ohne unzulässige Hilfsmittel abgelegt zu haben.

Datum: 01.04.2500

Unterschrift: 

Frage	A	B	C	D	E
1.	○	○	○	○	○
2.	○	○	○	○	○
3.	○	○	○	○	○
4.	○	○	○	○	○
5.	○	○	○	○	○
6.	○	○	○	○	○
7.	○	○	○	○	○
8.	○	○	○	○	○

27.	○	○	○	○	○
28.	○	○	○	○	○
29.	○	○	○	○	○
30.	○	○	○	○	○
31.	○	○	○	○	○
32.	○	○	○	○	○
33.	○	○	○	○	○
34.	○	○	○	○	○
35.	○	○	○	○	○

54.	○	○	○	○	○
55.	○	○	○	○	○
56.	○	○	○	○	○
57.	○	○	○	○	○
58.	○	○	○	○	○
59.	○	○	○	○	○
60.	○	○	○	○	○
61.	○	○	○	○	○
62.	○	○	○	○	○

STEX



Antwortbogen
zentrale Semesterabschlussklausuren
Klausurdatum: 24.12.2100

Matrikel-Nr.: 1234567

Name: Fahrer

Vorname: Bob

Kennzeichnung richtige Antwort = Punkt ausmalen:

A	B	C	D	E
<input checked="" type="radio"/>	<input type="radio"/>	<input type="radio"/>	<input type="radio"/>	<input type="radio"/>

Korrektur = ausgemalter Punkt durchkreuzen:

A	B	C	D	E
<input checked="" type="radio"/>	<input type="radio"/>	<input type="radio"/>	<input type="radio"/>	<input type="radio"/>

Hiermit bestätige ich meine Prüfungsfähigkeit, sowie diese Prüfung ohne unzulässige Hilfsmittel abgelegt zu haben.

Datum: 24.12.2100

Unterschrift:

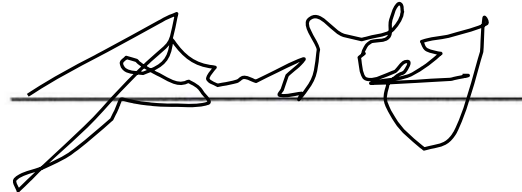

Frage	A	B	C	D	E
1.	<input type="radio"/>	<input type="radio"/>	<input type="radio"/>	<input type="radio"/>	<input type="radio"/>
2.	<input type="radio"/>	<input type="radio"/>	<input type="radio"/>	<input type="radio"/>	<input type="radio"/>
3.	<input type="radio"/>	<input type="radio"/>	<input type="radio"/>	<input type="radio"/>	<input type="radio"/>
4.	<input type="radio"/>	<input type="radio"/>	<input type="radio"/>	<input type="radio"/>	<input type="radio"/>
5.	<input type="radio"/>	<input type="radio"/>	<input type="radio"/>	<input type="radio"/>	<input type="radio"/>
6.	<input type="radio"/>	<input type="radio"/>	<input type="radio"/>	<input type="radio"/>	<input type="radio"/>
7.	<input type="radio"/>	<input type="radio"/>	<input type="radio"/>	<input type="radio"/>	<input type="radio"/>
8.	<input type="radio"/>	<input type="radio"/>	<input type="radio"/>	<input type="radio"/>	<input type="radio"/>

27.	<input type="radio"/>	<input type="radio"/>	<input type="radio"/>	<input type="radio"/>	<input type="radio"/>
28.	<input type="radio"/>	<input type="radio"/>	<input type="radio"/>	<input type="radio"/>	<input type="radio"/>
29.	<input type="radio"/>	<input type="radio"/>	<input type="radio"/>	<input type="radio"/>	<input type="radio"/>
30.	<input type="radio"/>	<input type="radio"/>	<input type="radio"/>	<input type="radio"/>	<input type="radio"/>
31.	<input type="radio"/>	<input type="radio"/>	<input type="radio"/>	<input type="radio"/>	<input type="radio"/>
32.	<input type="radio"/>	<input type="radio"/>	<input type="radio"/>	<input type="radio"/>	<input type="radio"/>
33.	<input type="radio"/>	<input type="radio"/>	<input type="radio"/>	<input type="radio"/>	<input type="radio"/>
34.	<input type="radio"/>	<input type="radio"/>	<input type="radio"/>	<input type="radio"/>	<input type="radio"/>
35.	<input type="radio"/>	<input type="radio"/>	<input type="radio"/>	<input type="radio"/>	<input type="radio"/>

54.	<input type="radio"/>	<input type="radio"/>	<input type="radio"/>	<input type="radio"/>	<input type="radio"/>
55.	<input type="radio"/>	<input type="radio"/>	<input type="radio"/>	<input type="radio"/>	<input type="radio"/>
56.	<input type="radio"/>	<input type="radio"/>	<input type="radio"/>	<input type="radio"/>	<input type="radio"/>
57.	<input type="radio"/>	<input type="radio"/>	<input type="radio"/>	<input type="radio"/>	<input type="radio"/>
58.	<input type="radio"/>	<input type="radio"/>	<input type="radio"/>	<input type="radio"/>	<input type="radio"/>
59.	<input type="radio"/>	<input type="radio"/>	<input type="radio"/>	<input type="radio"/>	<input type="radio"/>
60.	<input type="radio"/>	<input type="radio"/>	<input type="radio"/>	<input type="radio"/>	<input type="radio"/>
61.	<input type="radio"/>	<input type="radio"/>	<input type="radio"/>	<input type="radio"/>	<input type="radio"/>
62.	<input type="radio"/>	<input type="radio"/>	<input type="radio"/>	<input type="radio"/>	<input type="radio"/>



Antwortbogen
zentrale Semesterabschlussklausuren
Klausurdatum: 24.12.2100

Matrikel-Nr.: 1234567

Name: Fahrer

Vorname: Bob

Kennzeichnung richtige Antwort = Punkt ausmalen:

A	B	C	D	E
●	○	○	○	○

Korrektur = ausgemalter Punkt durchkreuzen:

A	B	C	D	E
✕	○	○	○	○

Hiermit bestätige ich meine Prüfungsfähigkeit, sowie diese Prüfung ohne unzulässige Hilfsmittel abgelegt zu haben.

Datum: 24.12.2100

Unterschrift:

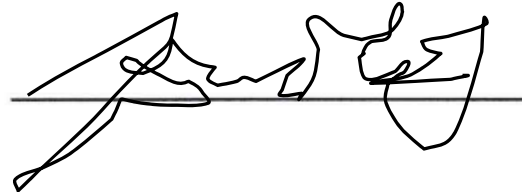

ausmalen

Frage	A	B	C	D	E
1.	●	○	○	○	○
2.	○	○	○	○	○
3.	○	○	○	○	○
4.	○	○	○	○	○
5.	○	○	○	○	○
6.	○	○	○	○	○
7.	○	○	○	○	○
8.	○	○	○	○	○

27.	○	○	○	○	○
28.	○	○	○	○	○
29.	○	○	○	○	○
30.	○	○	○	○	○
31.	○	○	○	○	○
32.	○	○	○	○	○
33.	○	○	○	○	○
34.	○	○	○	○	○
35.	○	○	○	○	○

54.	○	○	○	○	○
55.	○	○	○	○	○
56.	○	○	○	○	○
57.	○	○	○	○	○
58.	○	○	○	○	○
59.	○	○	○	○	○
60.	○	○	○	○	○
61.	○	○	○	○	○
62.	○	○	○	○	○



Datum: 24.12.2100

Unterschrift:

ausmalen

Frage	A	B	C	D	E
1	<input checked="" type="radio"/>	<input type="radio"/>	<input type="radio"/>	<input type="radio"/>	<input type="radio"/>

27.	<input type="radio"/>
28.	<input type="radio"/>



Antwortbogen
zentrale Semesterabschlussklausuren
Klausurdatum: 24.12.2100

Matrikel-Nr.: 1234567

Name: Fahrer

Vorname: Bob

Kennzeichnung richtige Antwort = Punkt ausmalen:

A	B	C	D	E
●	○	○	○	○

Korrektur = ausgemalter Punkt durchkreuzen:

A	B	C	D	E
✕	○	○	○	○

Hiermit bestätige ich meine Prüfungsfähigkeit, sowie diese Prüfung ohne unzulässige Hilfsmittel abgelegt zu haben.

Datum: 24.12.2100

Unterschrift:

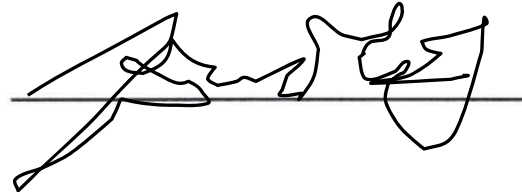

Korrigieren

Frage	A	B	C	D	E
1.	✕	○	○	○	○
2.	○	○	○	○	○
3.	○	○	○	○	○
4.	○	○	○	○	○
5.	○	○	○	○	○
6.	○	○	○	○	○
7.	○	○	○	○	○
8.	○	○	○	○	○

27.	○	○	○	○	○
28.	○	○	○	○	○
29.	○	○	○	○	○
30.	○	○	○	○	○
31.	○	○	○	○	○
32.	○	○	○	○	○
33.	○	○	○	○	○
34.	○	○	○	○	○
35.	○	○	○	○	○

54.	○	○	○	○	○
55.	○	○	○	○	○
56.	○	○	○	○	○
57.	○	○	○	○	○
58.	○	○	○	○	○
59.	○	○	○	○	○
60.	○	○	○	○	○
61.	○	○	○	○	○
62.	○	○	○	○	○



Datum: 24.12.2100

Unterschrift: _____

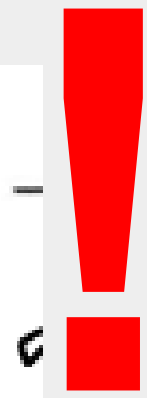

Korrigieren

Frage	A	B	C	D	E
1.	<input checked="" type="checkbox"/>	<input type="checkbox"/>	<input type="checkbox"/>	<input type="checkbox"/>	<input type="checkbox"/>
2.	<input type="checkbox"/>	<input type="checkbox"/>	<input type="checkbox"/>	<input type="checkbox"/>	<input type="checkbox"/>

27.	<input type="checkbox"/>
28.	<input type="checkbox"/>
29.	<input type="checkbox"/>

Antwortbogen
zentrale Semesterabschlussklausuren
Klausurdatum: 24.12.2100

Matrikel-Nr.: 1234567

Name: Fahrer

Vorname: Bob

Kennzeichnung richtige Antwort = Punkt ausmalen:

A	B	C	D	E
●	○	○	○	○

Korrektur = ausgemalter Punkt durchkreuzen:

A	B	C	D	E
✘	○	○	○	○

Hiermit bestätige ich meine Prüfungsfähigkeit, sowie diese Prüfung ohne unzulässige Hilfsmittel abgelegt zu haben.

Datum: 24.12.2100

Unters

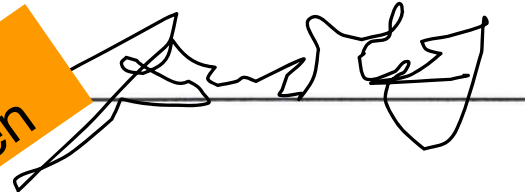

**Neue Antwort
neu ausmalen**

Frage	A	B	C	D
1.	✘	○	○	●
2.	○	○	○	○
3.	○	○	○	○
4.	○	○	○	○
5.	○	○	○	○
6.	○	○	○	○
7.	○	○	○	○
8.	○	○	○	○

27.	○	○	○	○
28.	○	○	○	○
29.	○	○	○	○
30.	○	○	○	○
31.	○	○	○	○
32.	○	○	○	○
33.	○	○	○	○
34.	○	○	○	○
35.	○	○	○	○

54.	○	○	○	○
55.	○	○	○	○
56.	○	○	○	○
57.	○	○	○	○
58.	○	○	○	○
59.	○	○	○	○
60.	○	○	○	○
61.	○	○	○	○
62.	○	○	○	○



Antwortbogen
zentrale Semesterabschlussklausuren
Klausurdatum: 24.12.2100

Matrikel-Nr.: 0123456

Name: Fahrer

Vorname: Bob

Kennzeichnung richtige Antwort = Punkt ausmalen:

A	B	C	D	E
●	○	○	○	○

Korrektur = ausgemalter Punkt durchkreuzen:

A	B	C	D	E
✗	○	○	○	○

Hiermit bestätige ich meine Prüfungsfähigkeit, sowie diese Prüfung ohne unzulässige Hilfsmittel abgelegt zu haben.

Datum: 24.12.2100

Unters:

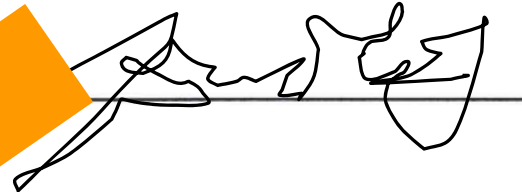

Buchstabe für richtig Antwort

A

Antwort erneut korrigieren



Frage	A	B	C	D	E
1.	✗	○	○	✗	○
2.	○	○	○	○	○
3.	○	○	○	○	○
4.	○	○	○	○	○
5.	○	○	○	○	○
6.	○	○	○	○	○
7.	○	○	○	○	○
8.	○	○	○	○	○

27.	○	○	○	○	○
28.	○	○	○	○	○
29.	○	○	○	○	○
30.	○	○	○	○	○
31.	○	○	○	○	○
32.	○	○	○	○	○
33.	○	○	○	○	○
34.	○	○	○	○	○
35.	○	○	○	○	○

54.	○	○	○	○	○
55.	○	○	○	○	○
56.	○	○	○	○	○
57.	○	○	○	○	○
58.	○	○	○	○	○
59.	○	○	○	○	○
60.	○	○	○	○	○
61.	○	○	○	○	○
62.	○	○	○	○	○

Individuelle Abgabezeit

Klausur für [Erstschreiber-Ersatz]

Name: Johannes
Vorname: Kraut
Matrikelnummer: 6789101

Datum:
Prüfungssemester:
Anzahl Fragen:
Dauer der Prüfung:
Abgabe (ab 08:30):

24.07.2018
SoSe 2018
240
6h 0min
14: 30

**Das ist
ein
Beispiel**

Anzahl Fragen nach Modul/Fach

Modul	Fach	Anzahl Fragen
Allgemeinmedizin	Allgemeinmedizin	20

Bitte geben Sie **unaufgefordert** zu Ihrer
aufgedruckten Abgabezeit ab!!!



Nach der Klausur

- Nach Ablauf Ihrer Schreibzeit haben Sie **30 Sek.** Zeit Ihre Klausur **abzugeben.**



Nach der Klausur – Geduld !!!

- Nach Auswertung der Lösungsbögen können Sie Ihre Ergebnisse in unserem neuen **Noten- & Anmeldeportal** **sehen** → Internetseite Medizinstudium - wie gehabt unter ZAK



**Ergebnisse sobald
wie möglich!**

**Frühestens ab
dem 01.08.2018**



MEDIZINISCHE FAKULTÄT
DER UNIVERSITÄT DUISBURG-ESSEN



JETZT AUFGEMERKT !!!!

- ✓ Bitte **jetzt** erste Seite Ihrer Klausur umblättern
- ✓ Belehrung lesen
- ✓ Mit Unterschrift + Datum bestätigen



Wir wünschen Ihnen viel Erfolg !!!



MEDIZINISCHE FAKULTÄT
DER UNIVERSITÄT DUISBURG-ESSEN

