

Universität Duisburg-Essen

Ergebnisse des Progress Test Medizin vom WS 2021/22

AG Progress Test Medizin
Charité - Universitätsmedizin Berlin

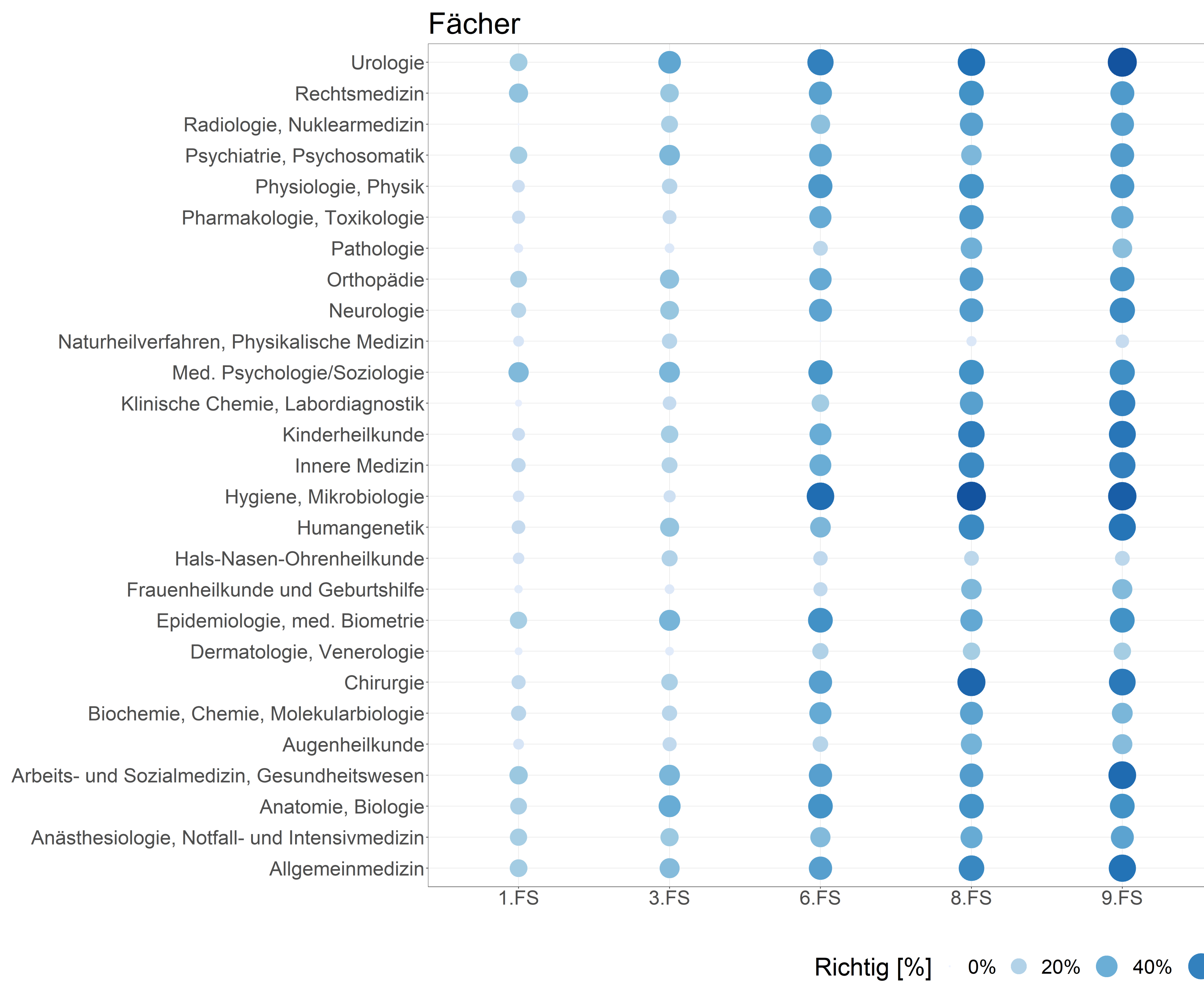

Die Leistung der eigenen Universität
Diese Grafiken zeigen den Wissensstand pro Fach und Organsystem in den unterschiedlichen Semestern im Wintersemester 2021/22.

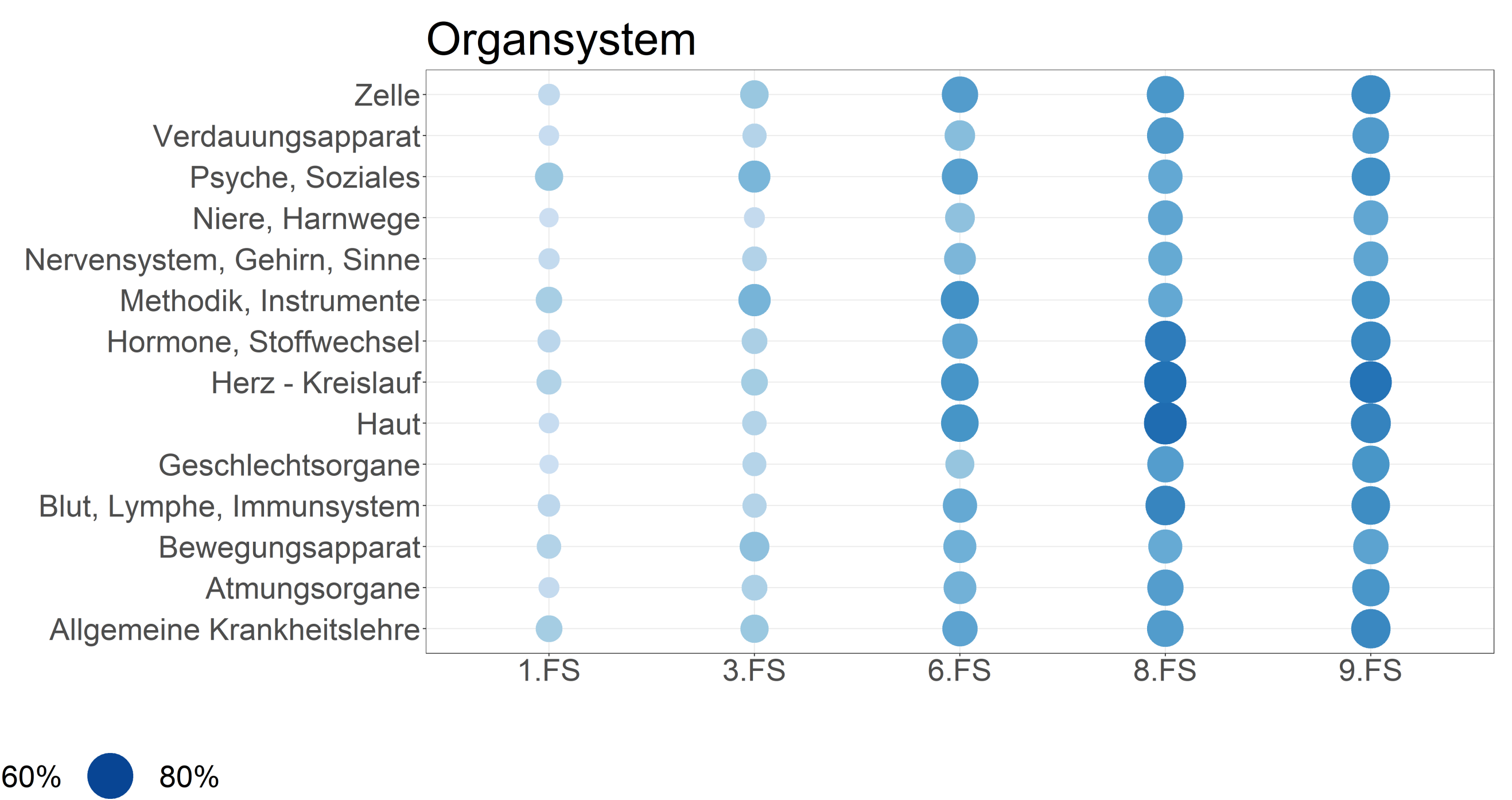

Die Leistung im Vergleich

Die Grafik rechts zeigt die Leistung pro Semester der eigenen Universität/Fakultät im Vergleich zu allen anderen teilnehmenden. Die Boxplots zeigen die Leistung in dem Progress Test des Wintersemesters 2021/22, die Diamanten stellen den jeweiligen 10-Jahres Median dar.

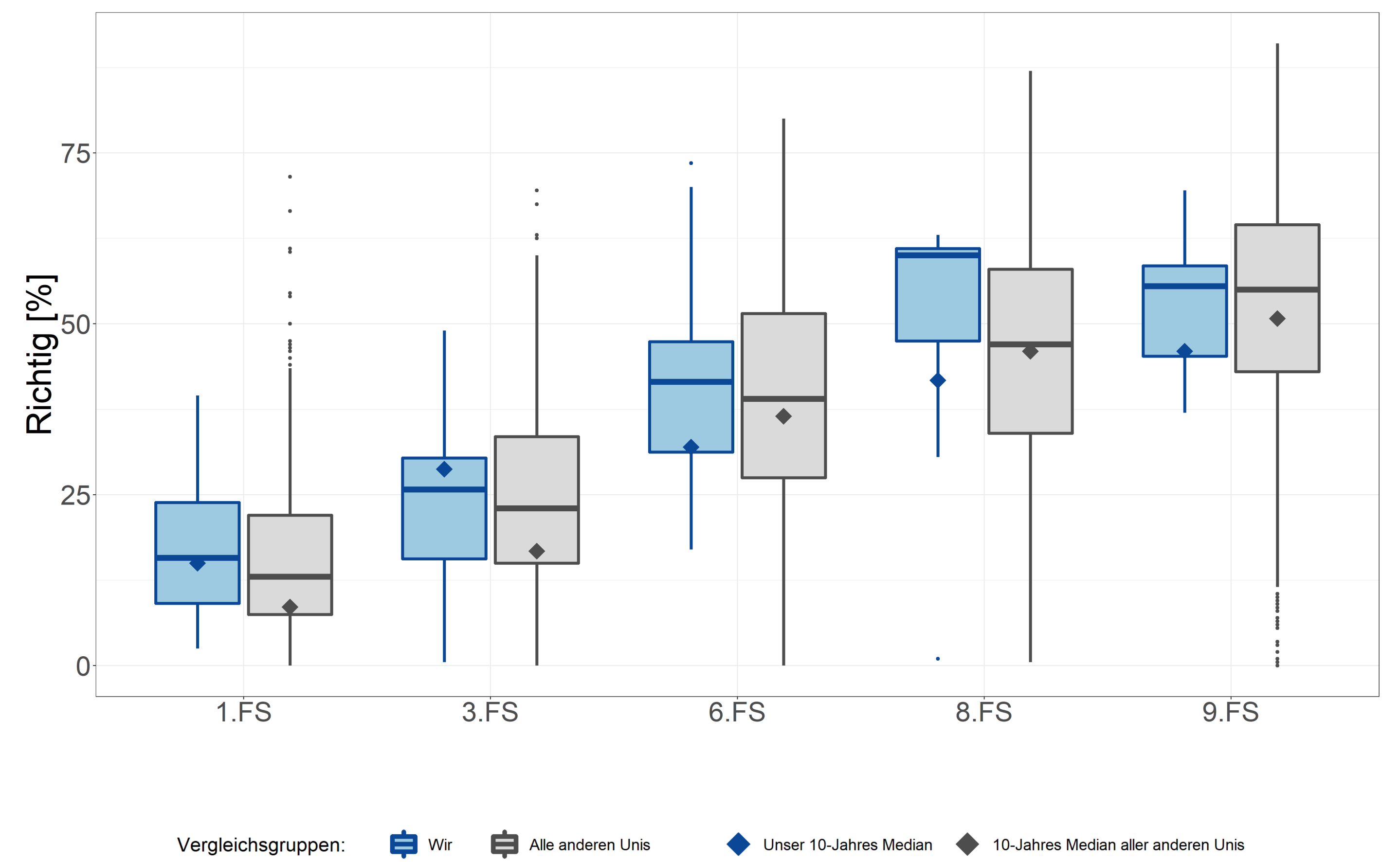

Entwicklung der Kohorten

Die Grafik rechts zeigt die Entwicklung der eigenen Kohorten. Zu sehen ist der Wissenszuwachs pro Semester.

- ▶ Jeweils **horizontal** ist die Entwicklung einer **Kohorte** abgebildet.
- ▶ **Vertikal** sind die Leistungen für die einzelnen **Fachsemester** dargestellt.
- ▶ **Diagonal** sind die Ergebnisse **eines Progress Tests** über die Semester erkennbar.

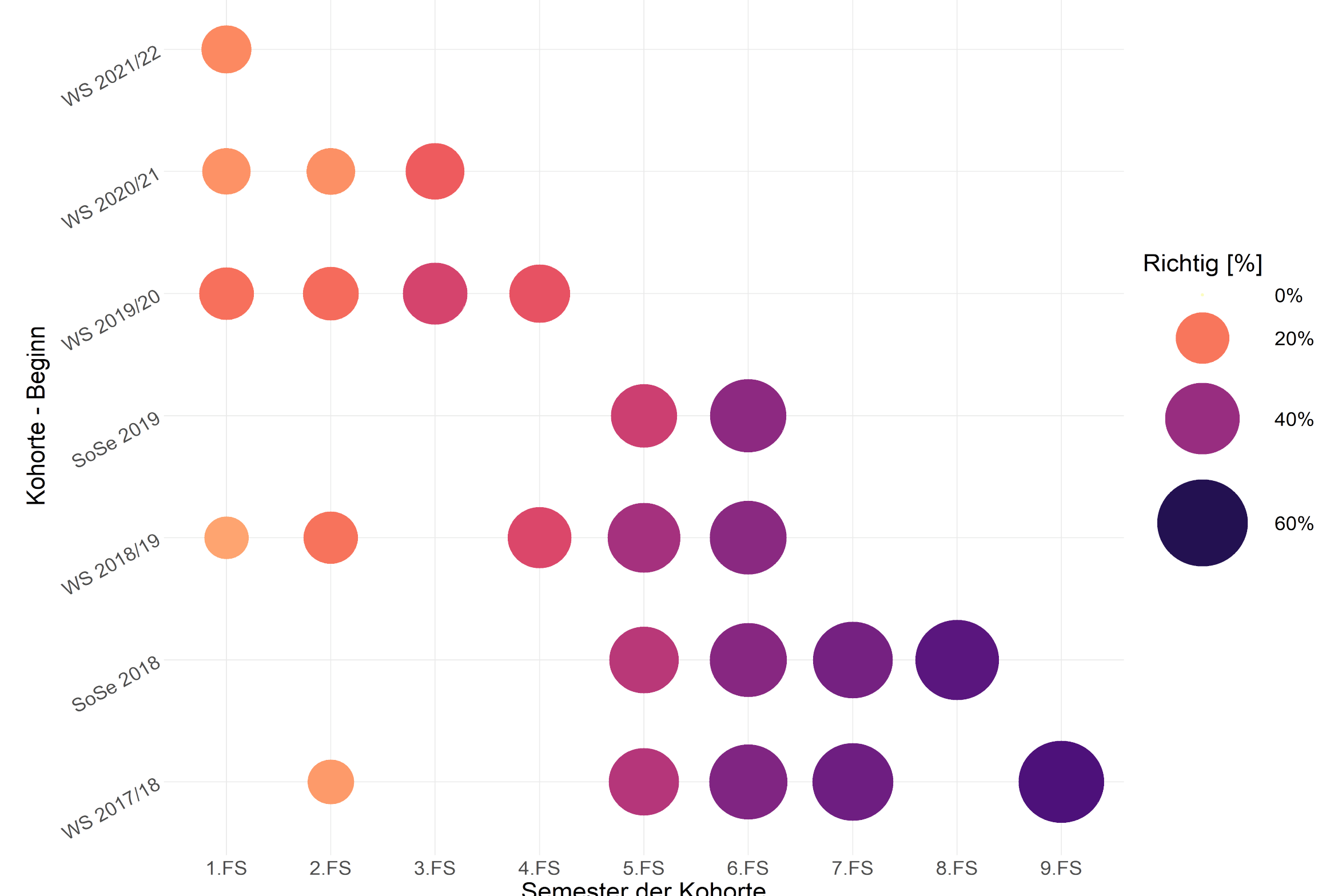

Universität Duisburg-Essen

Ergebnisse des Progress Test Medizin vom WS 2021/22

AG Progress Test Medizin
 Charité - Universitätsmedizin Berlin

Leistungen pro Fach nach Semestern

Fach: Allgemeinmedizin

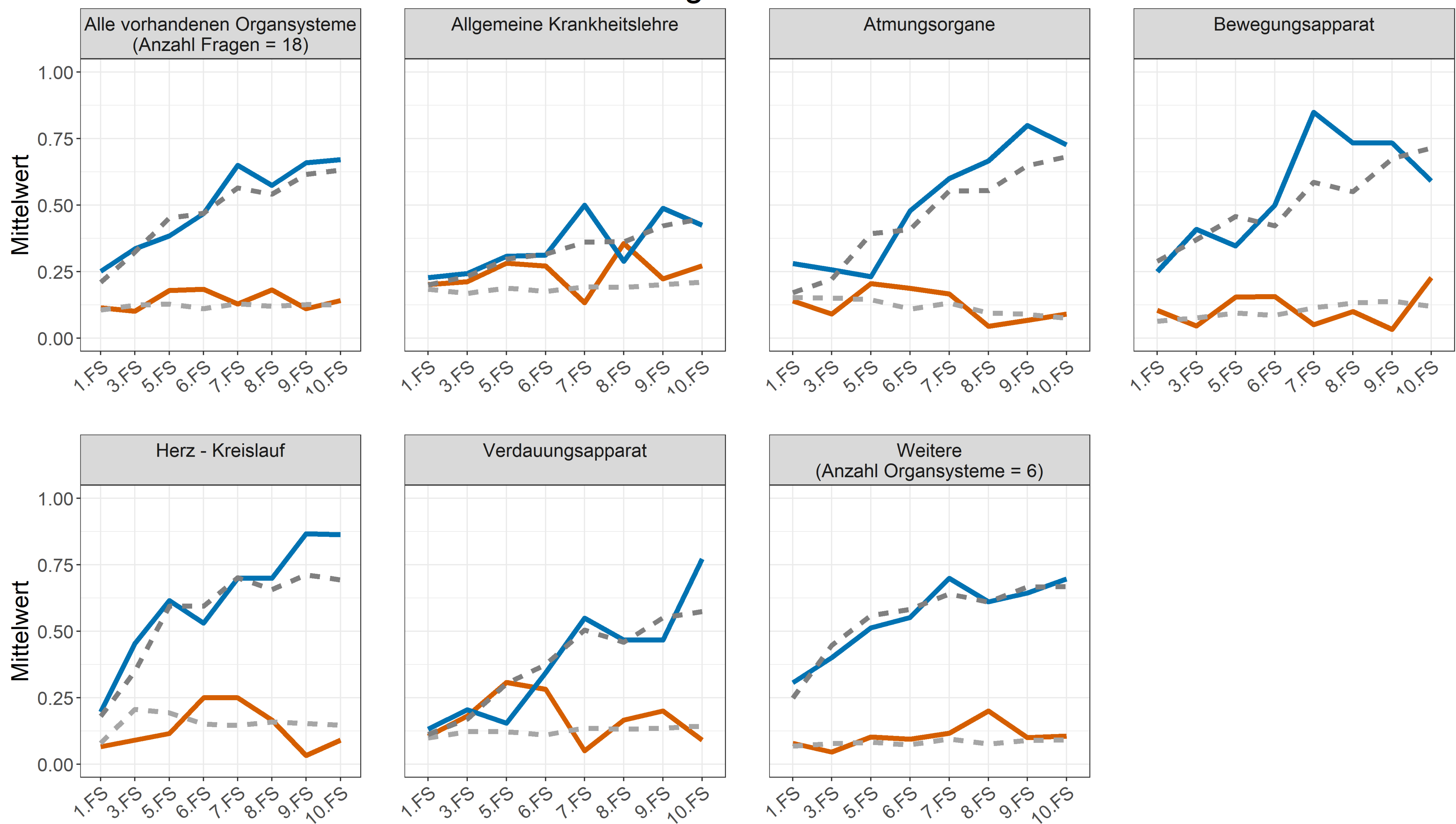

Fach: Anatomie, Biologie

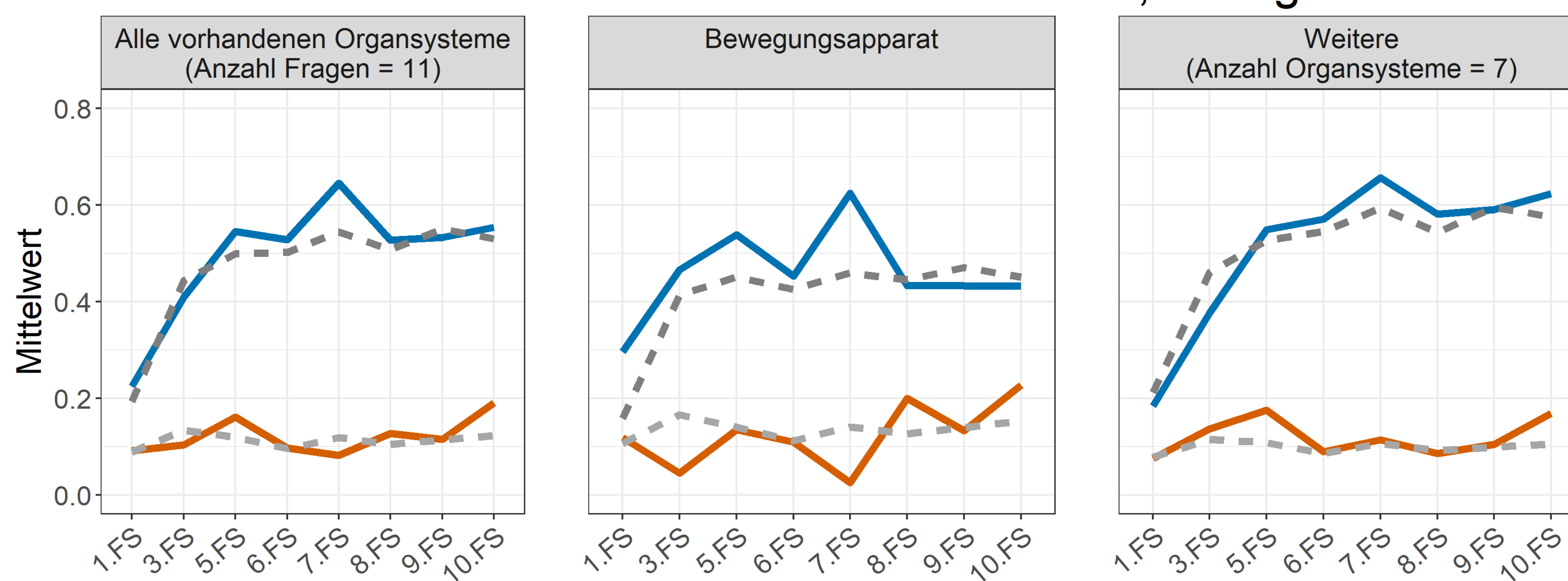

Organsysteme, die mit nur einer Frage in diesem Fach vertreten sind, wurden als "Weitere" zusammengefasst.

- Anteil der richtigen Antworten an unserer Uni
- Anteil der richtigen Antworten an den anderen Unis
- Anteil der falschen Antworten an unserer Uni
- Anteil der falschen Antworten an den anderen Unis

Hinweis: Bei den Übersichten werden nur Semester mit > 15 ernsthaften Testteilnahmen dargestellt, bei den Organ - und Fächerprofilen hingegen werden alle ernsthaften Teilnahmen berücksichtigt, unabhängig von der Anzahl pro Semester.

Universität Duisburg-Essen

Ergebnisse des Progress Test Medizin vom WS 2021/22

AG Progress Test Medizin
Charité - Universitätsmedizin Berlin

Fach: Anästhesiologie, Notfall- und Intensivmedizin

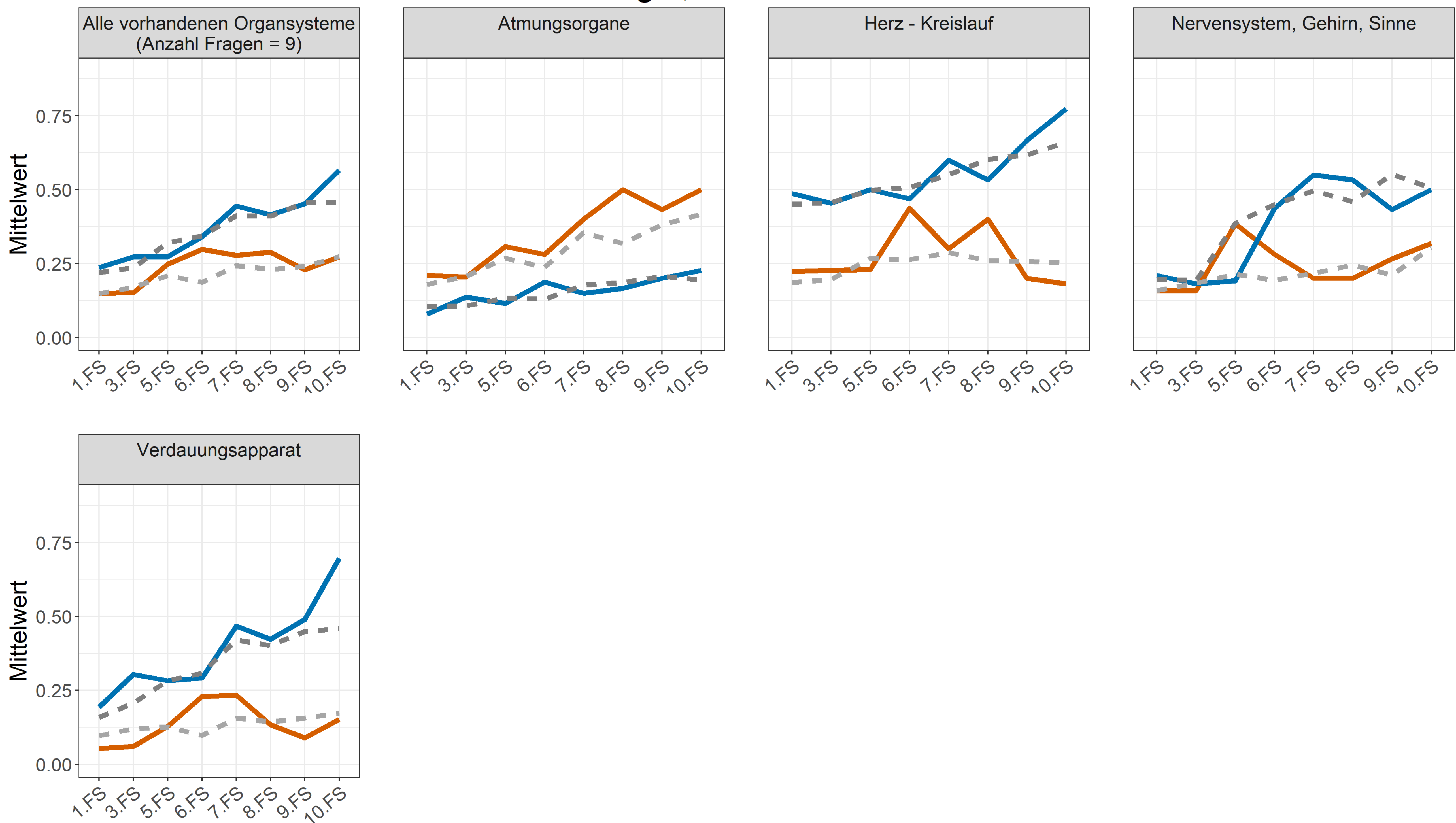

Fach: Arbeits- und Sozialmedizin, Gesundheitswesen

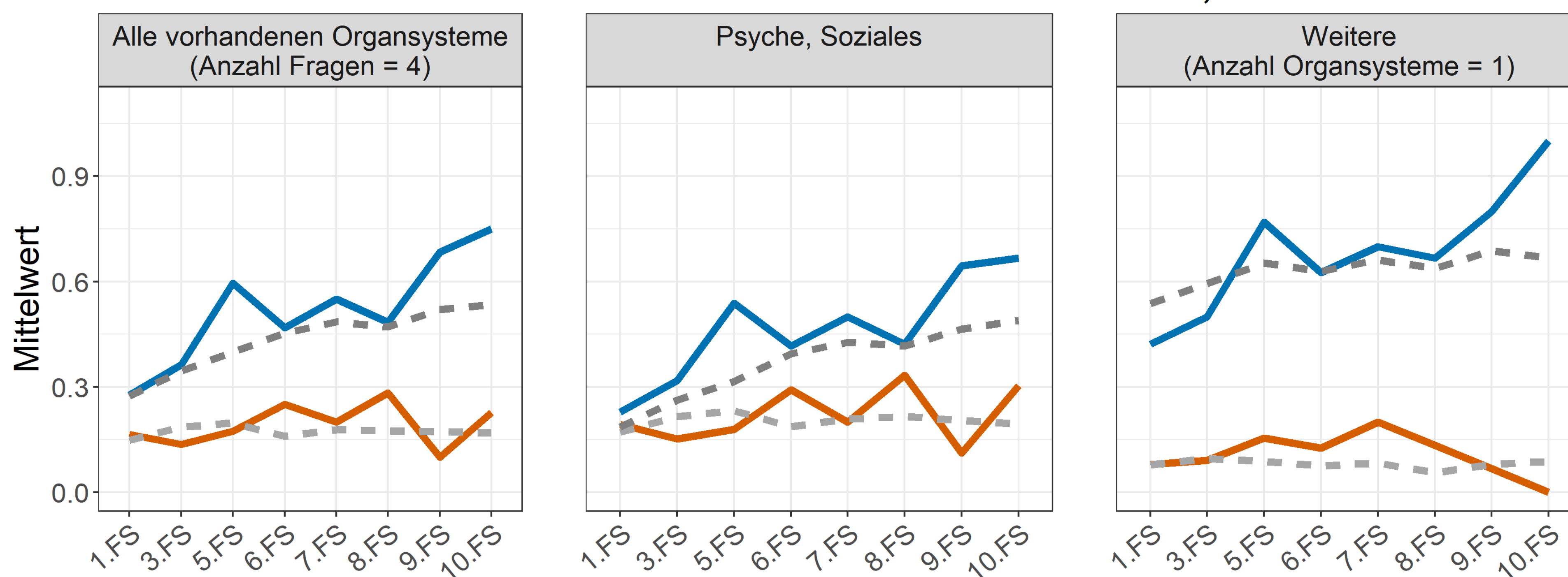

Fach: Augenheilkunde

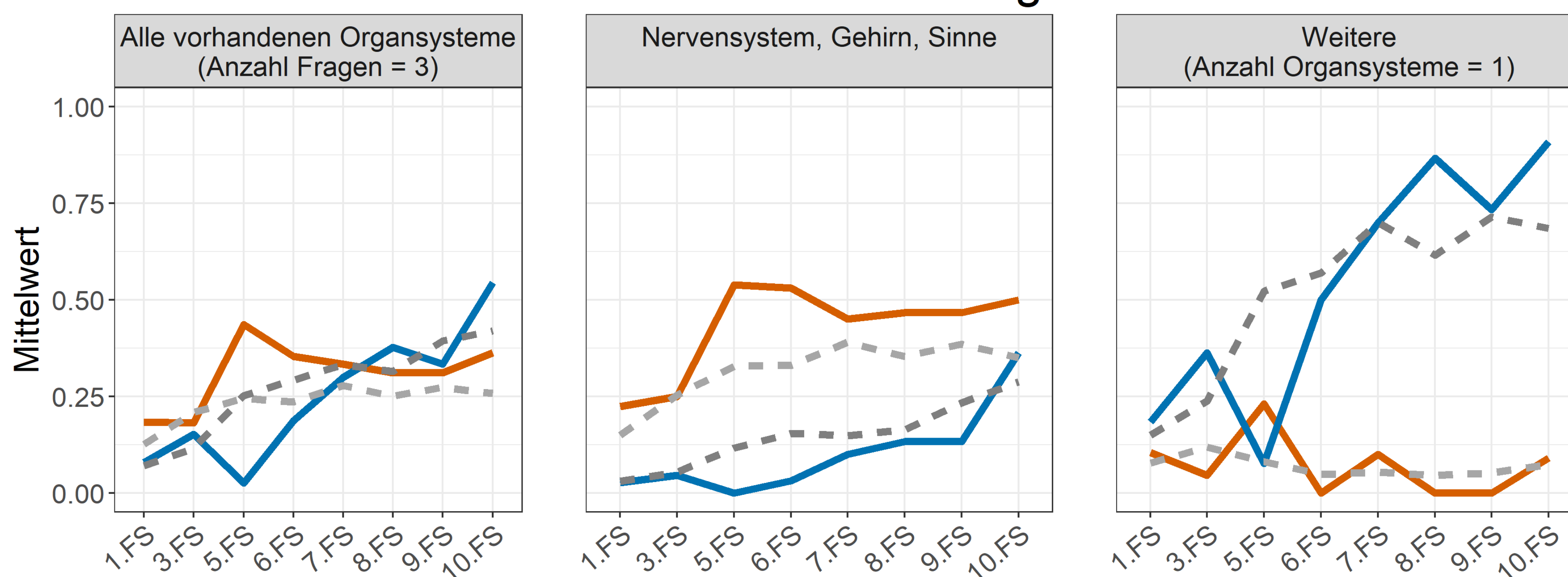

Universität Duisburg-Essen

Ergebnisse des Progress Test Medizin vom WS 2021/22

AG Progress Test Medizin
Charité - Universitätsmedizin Berlin

Fach: Biochemie, Chemie, Molekularbiologie

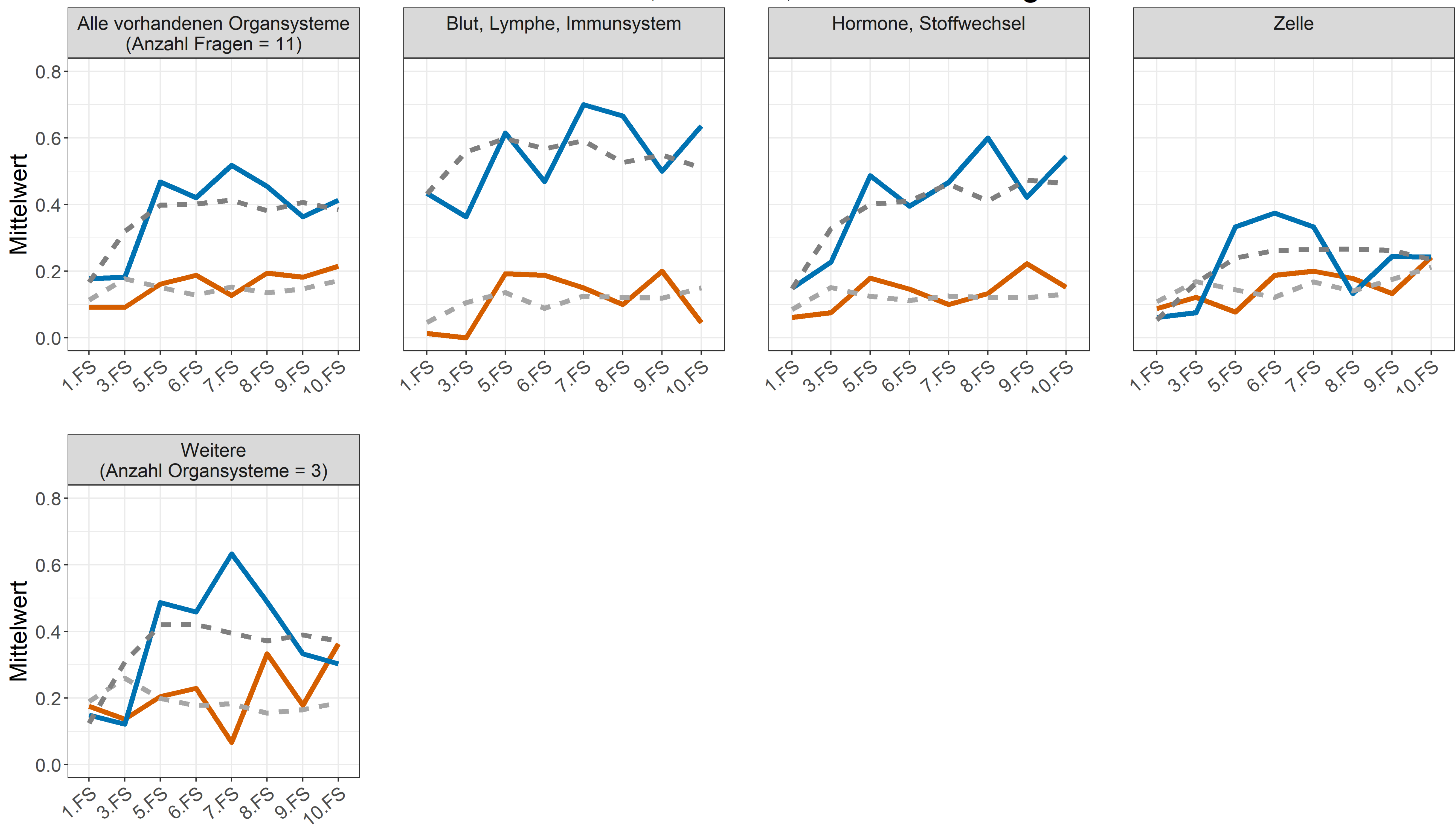

Fach: Chirurgie

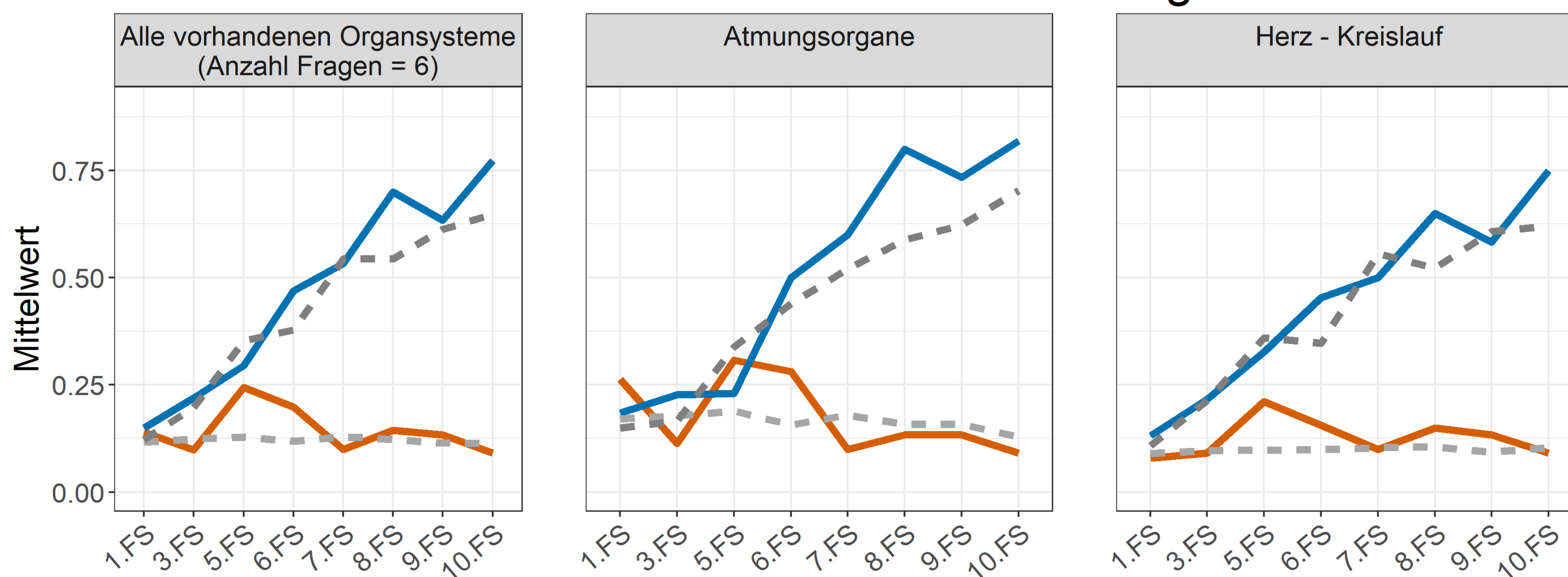

Fach: Dermatologie, Venerologie

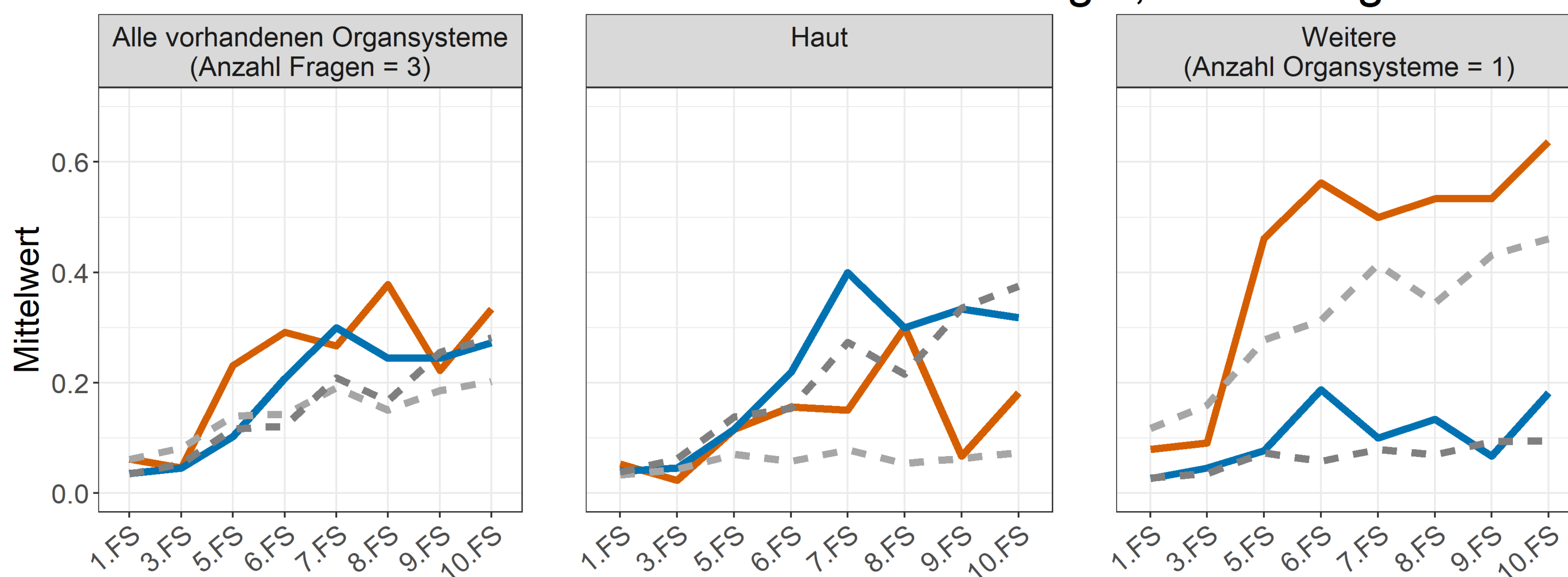

Universität Duisburg-Essen

Ergebnisse des Progress Test Medizin vom WS 2021/22

AG Progress Test Medizin
Charité - Universitätsmedizin Berlin

Fach: Epidemiologie, med. Biometrie

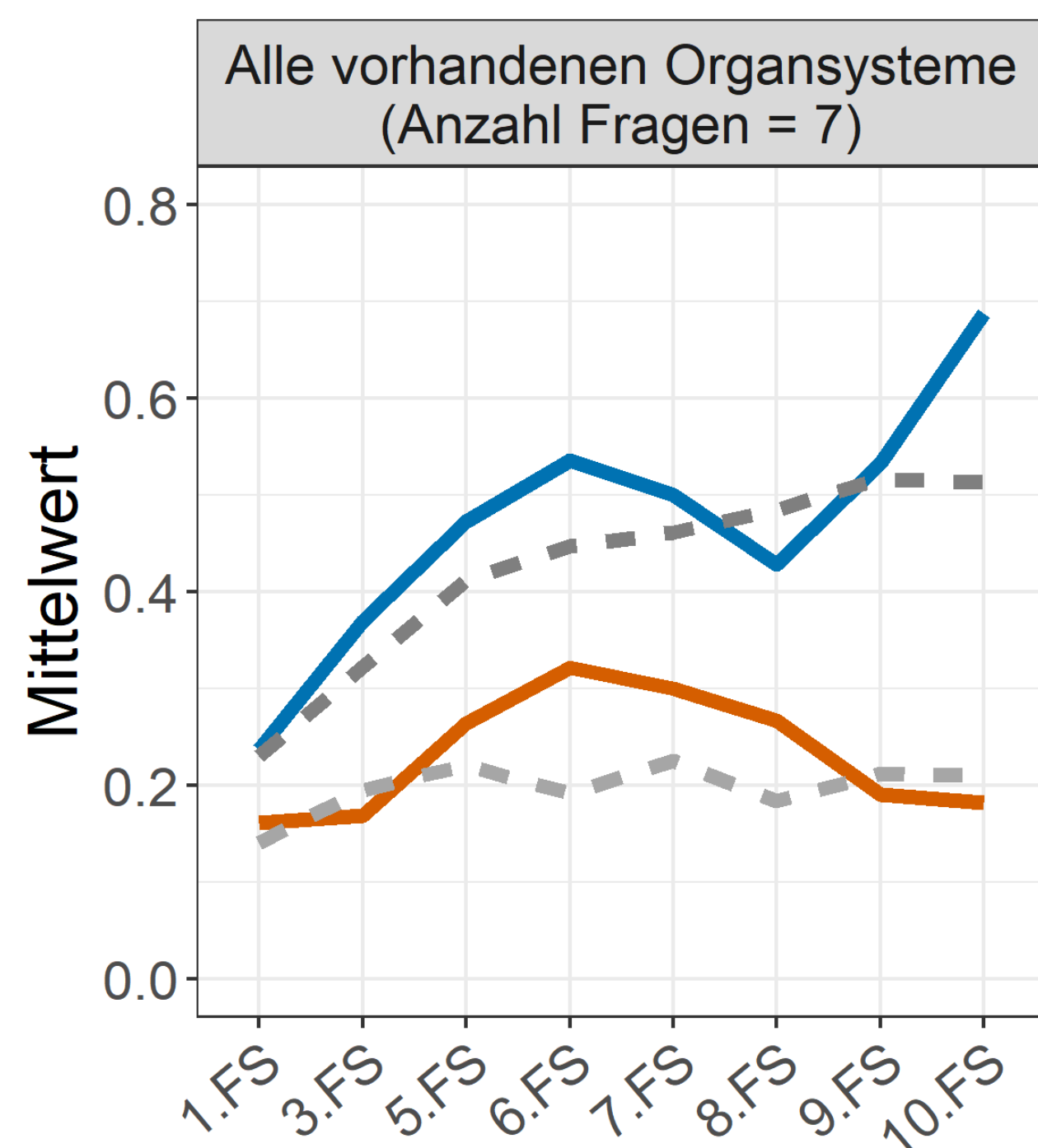

Fach: Humangenetik

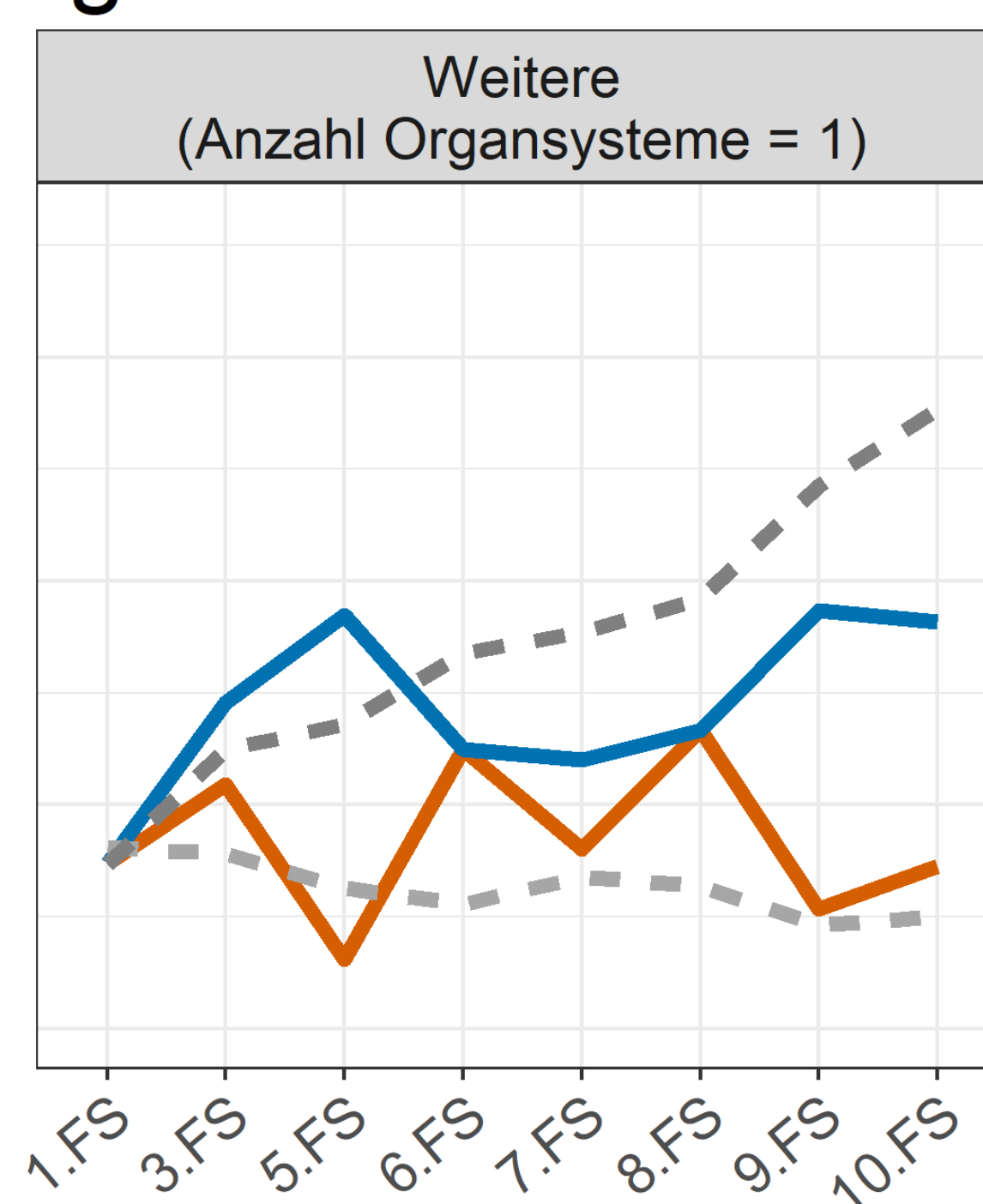
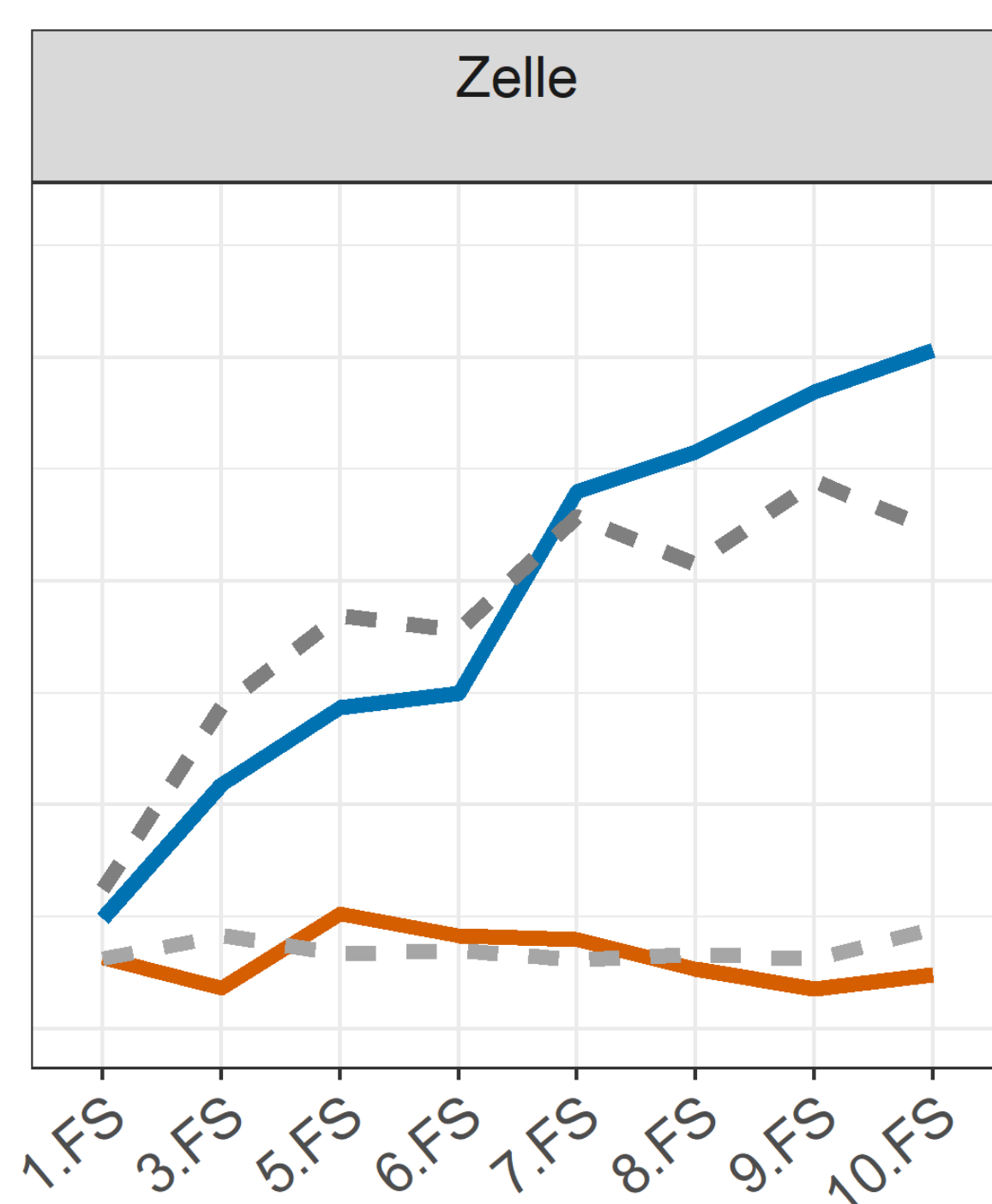
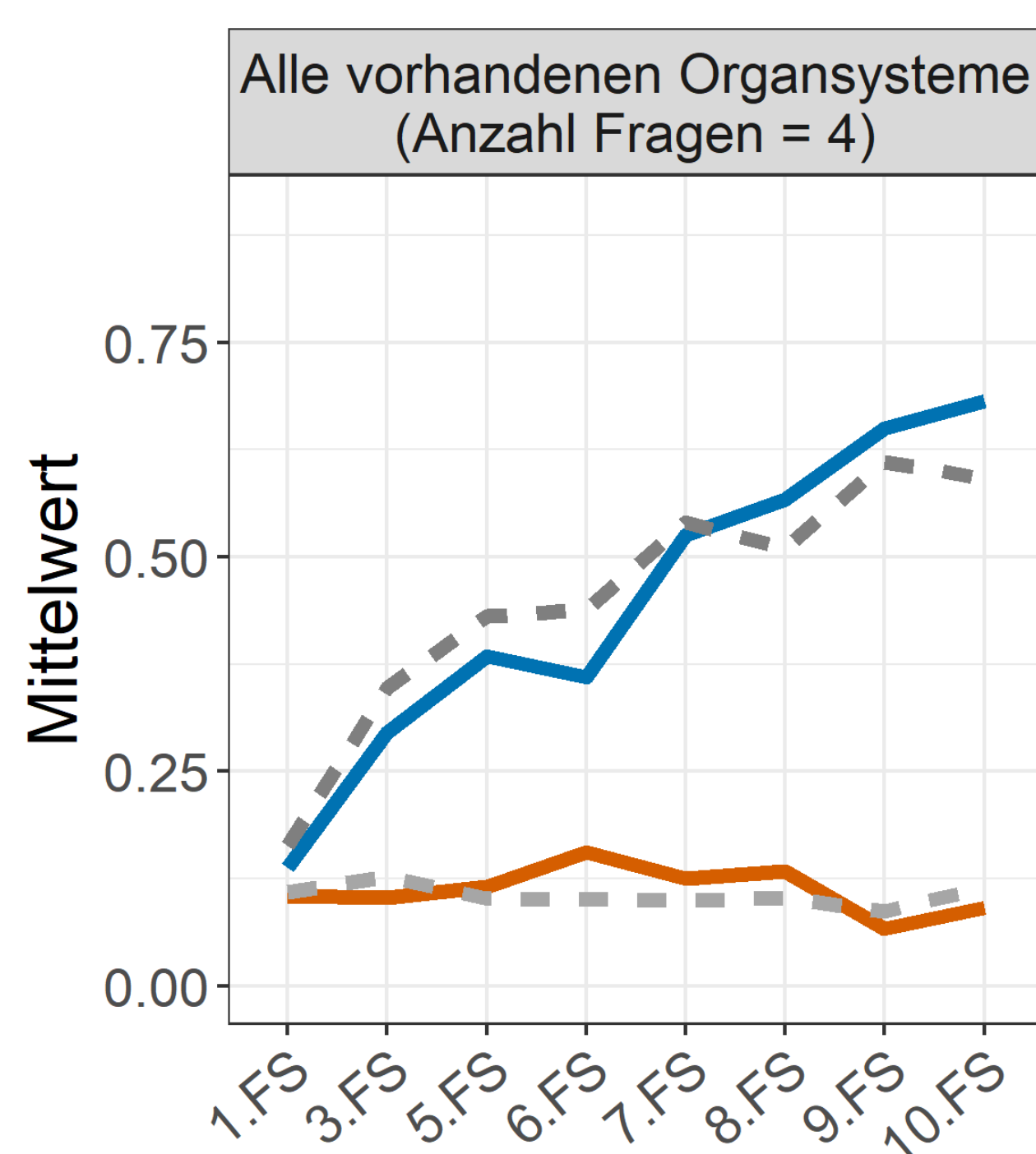

Fach: Frauenheilkunde und Geburtshilfe

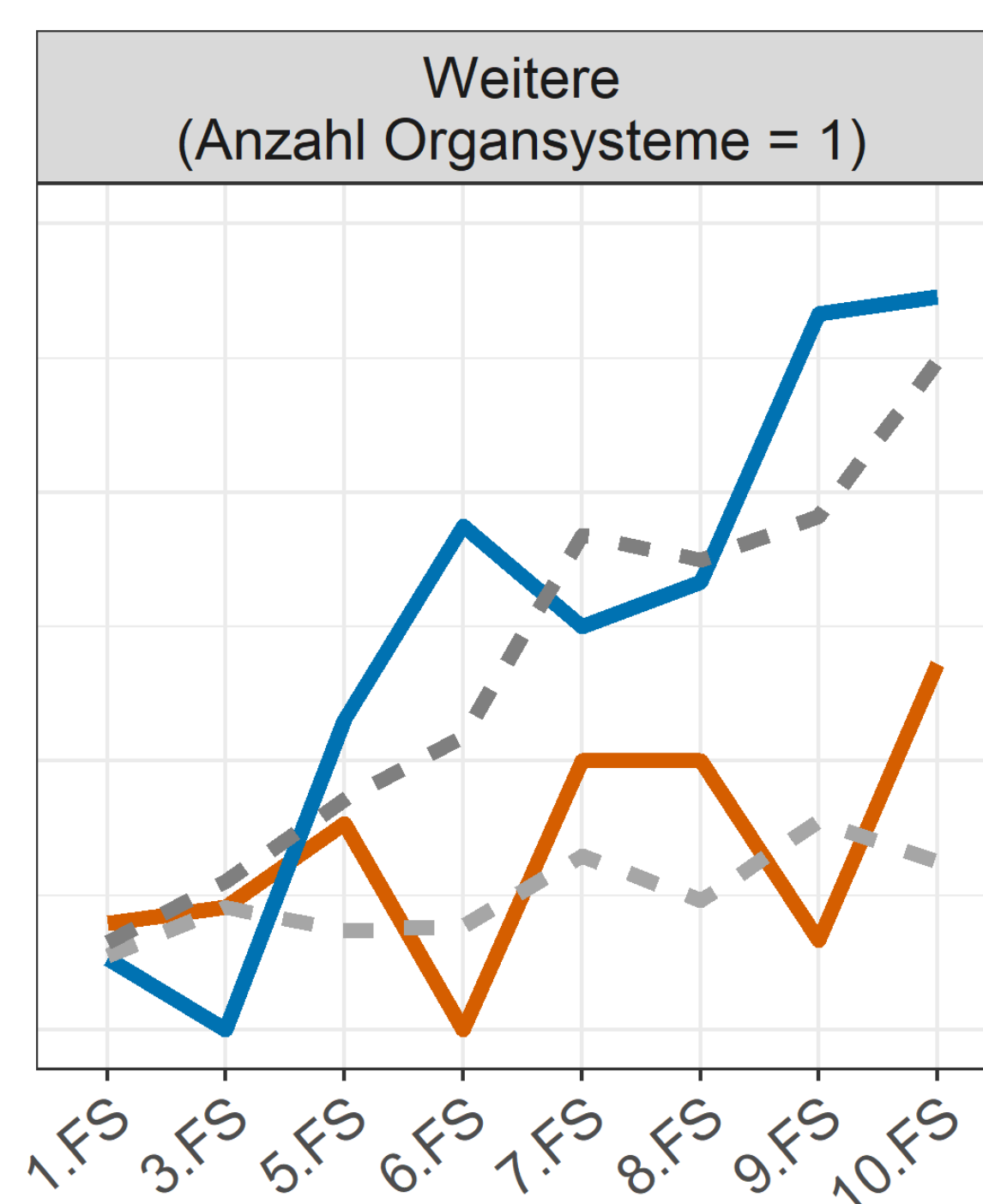
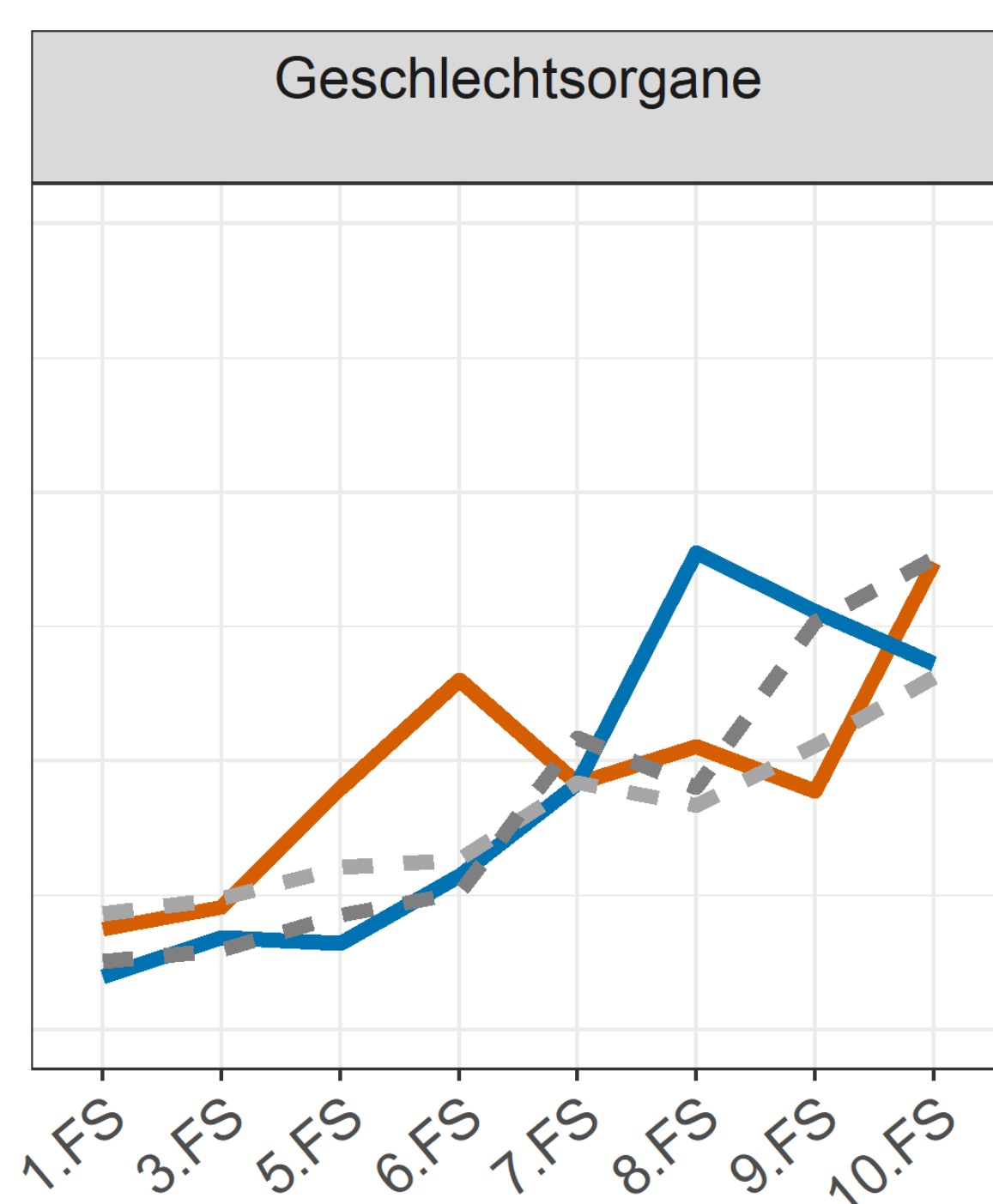
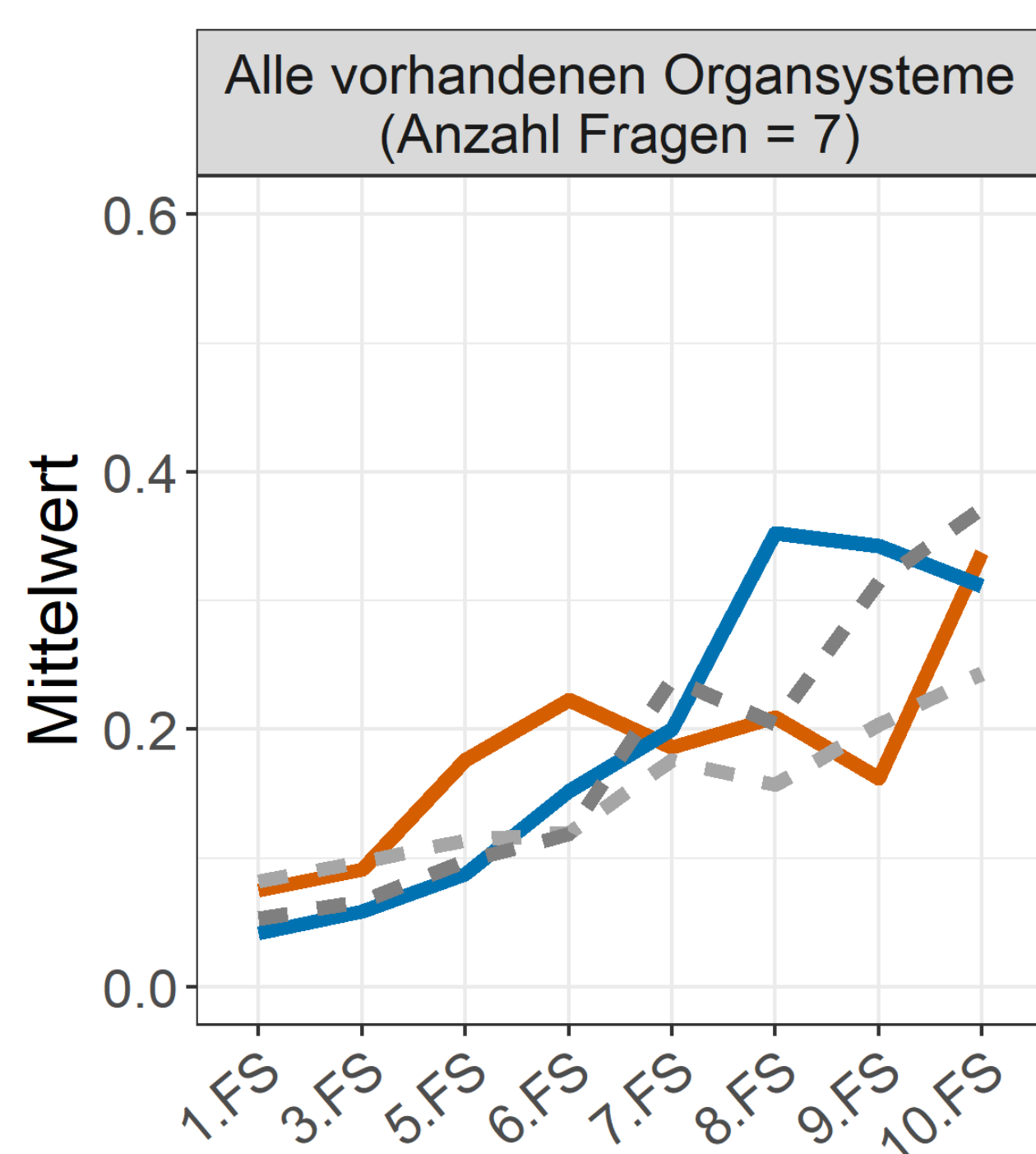

Fach: Hals-Nasen-Ohrenheilkunde

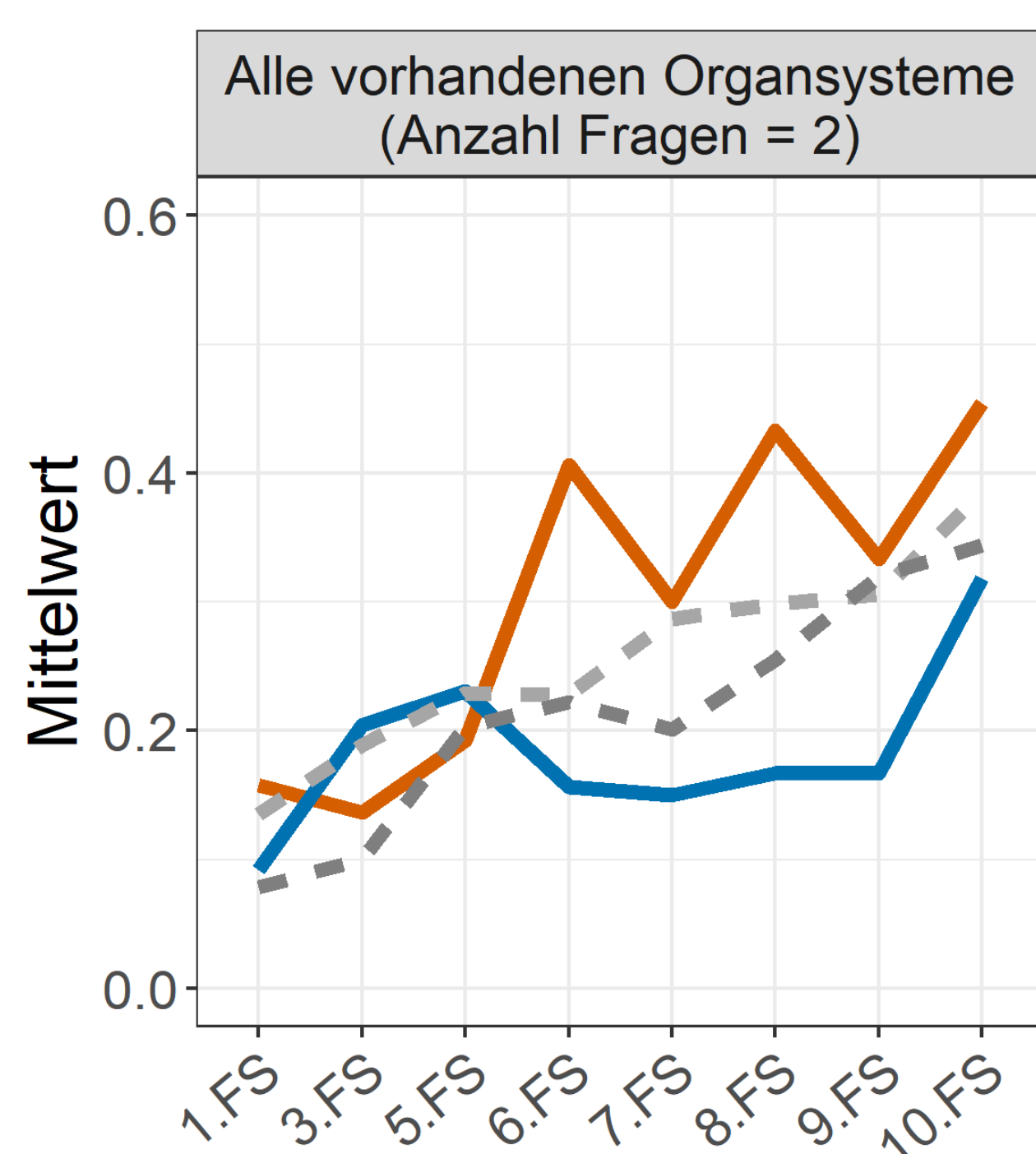

Universität Duisburg-Essen

Ergebnisse des Progress Test Medizin vom WS 2021/22

AG Progress Test Medizin
Charité - Universitätsmedizin Berlin

Fach: Hygiene, Mikrobiologie

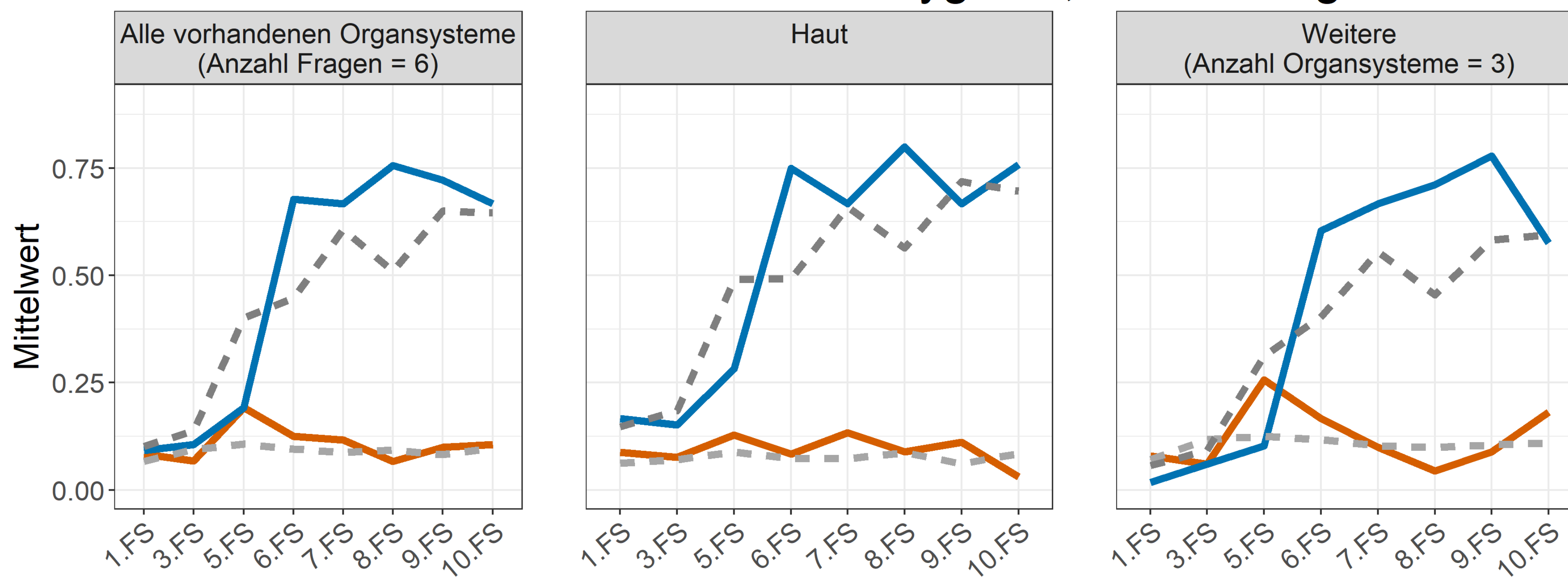

Fach: Innere Medizin

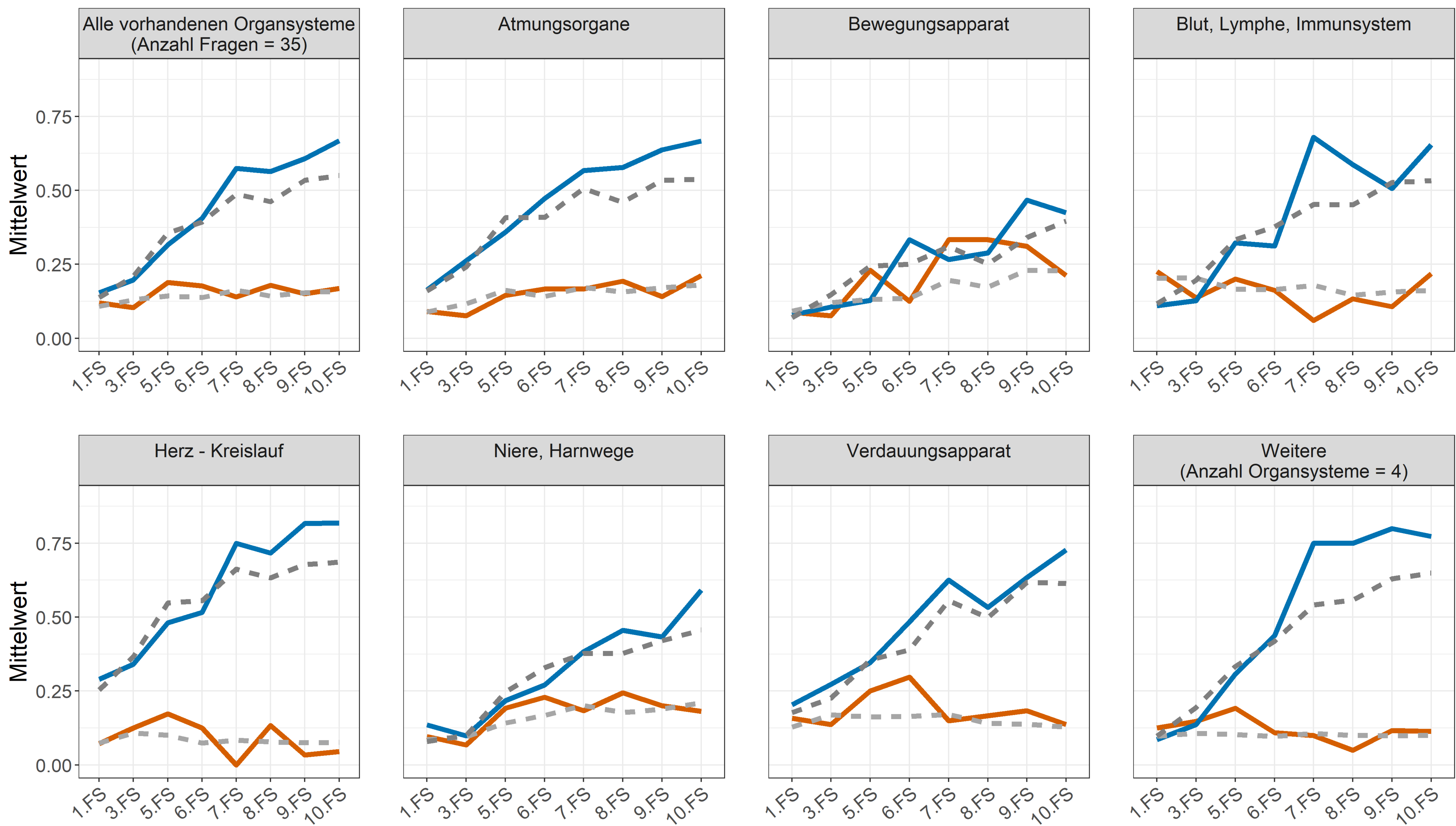

Fach: Klinische Chemie, Labordiagnostik

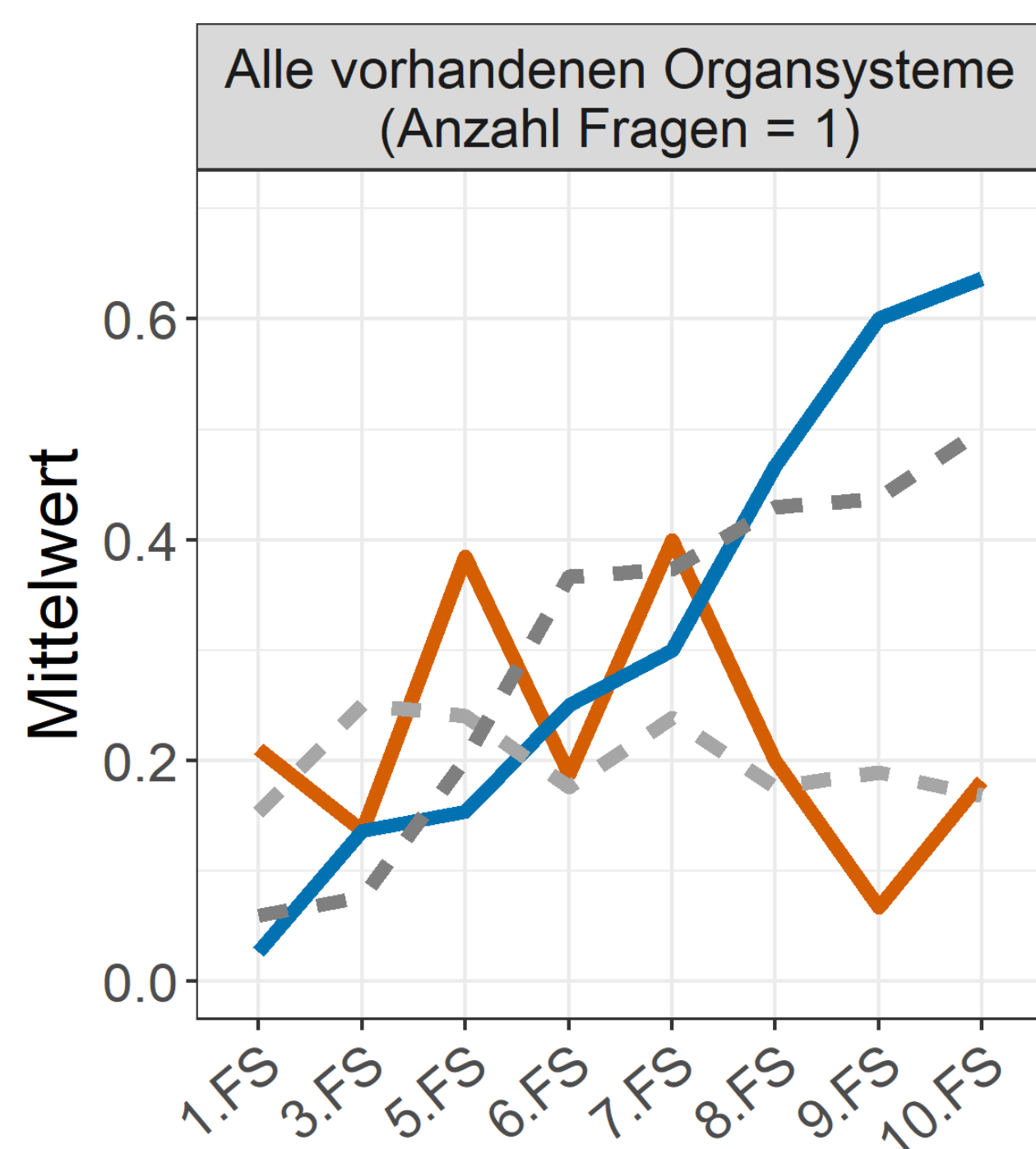

Universität Duisburg-Essen

Ergebnisse des Progress Test Medizin vom WS 2021/22

AG Progress Test Medizin
Charité - Universitätsmedizin Berlin

Fach: Kinderheilkunde

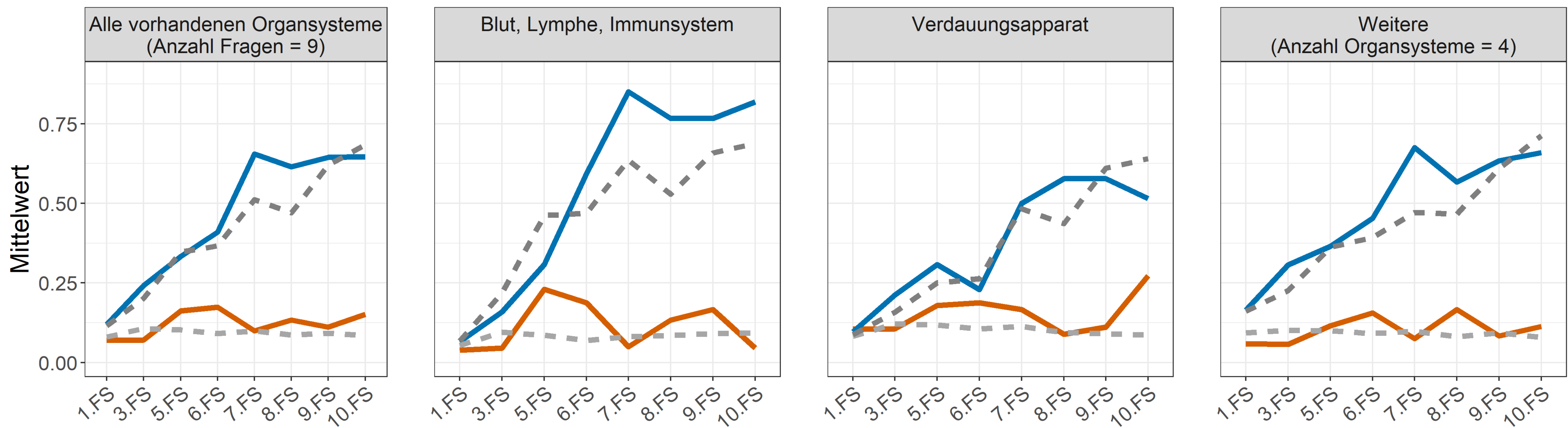

Fach: Med. Psychologie/Soziologie

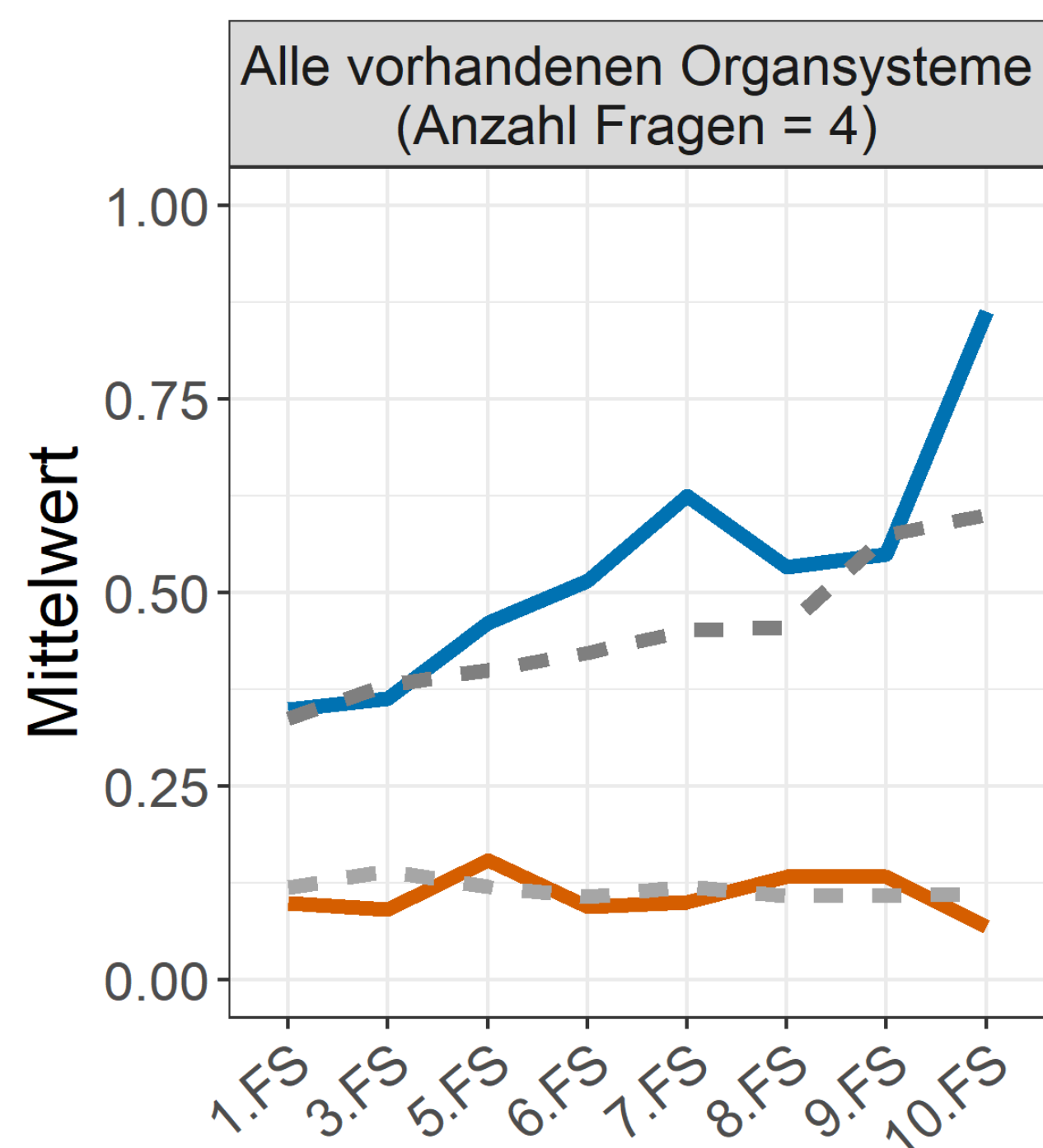

Fach: Neurologie

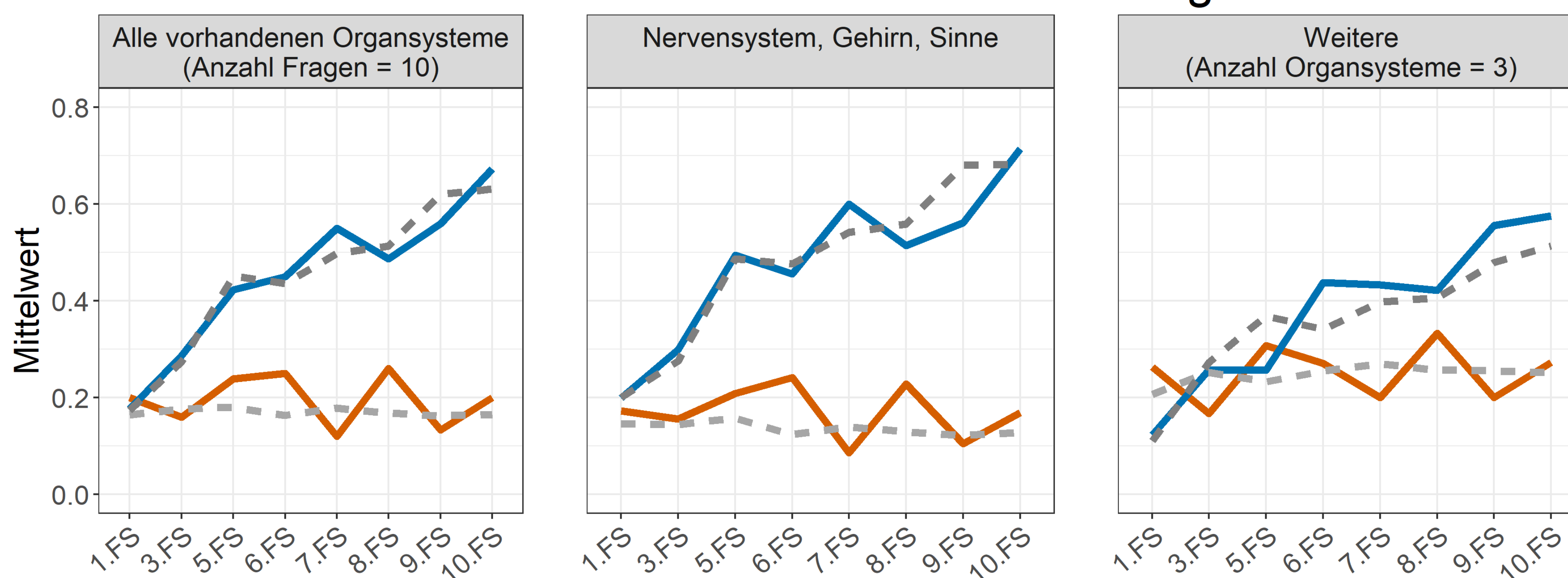

Fach: Naturheilverfahren, Physikalische Medizin

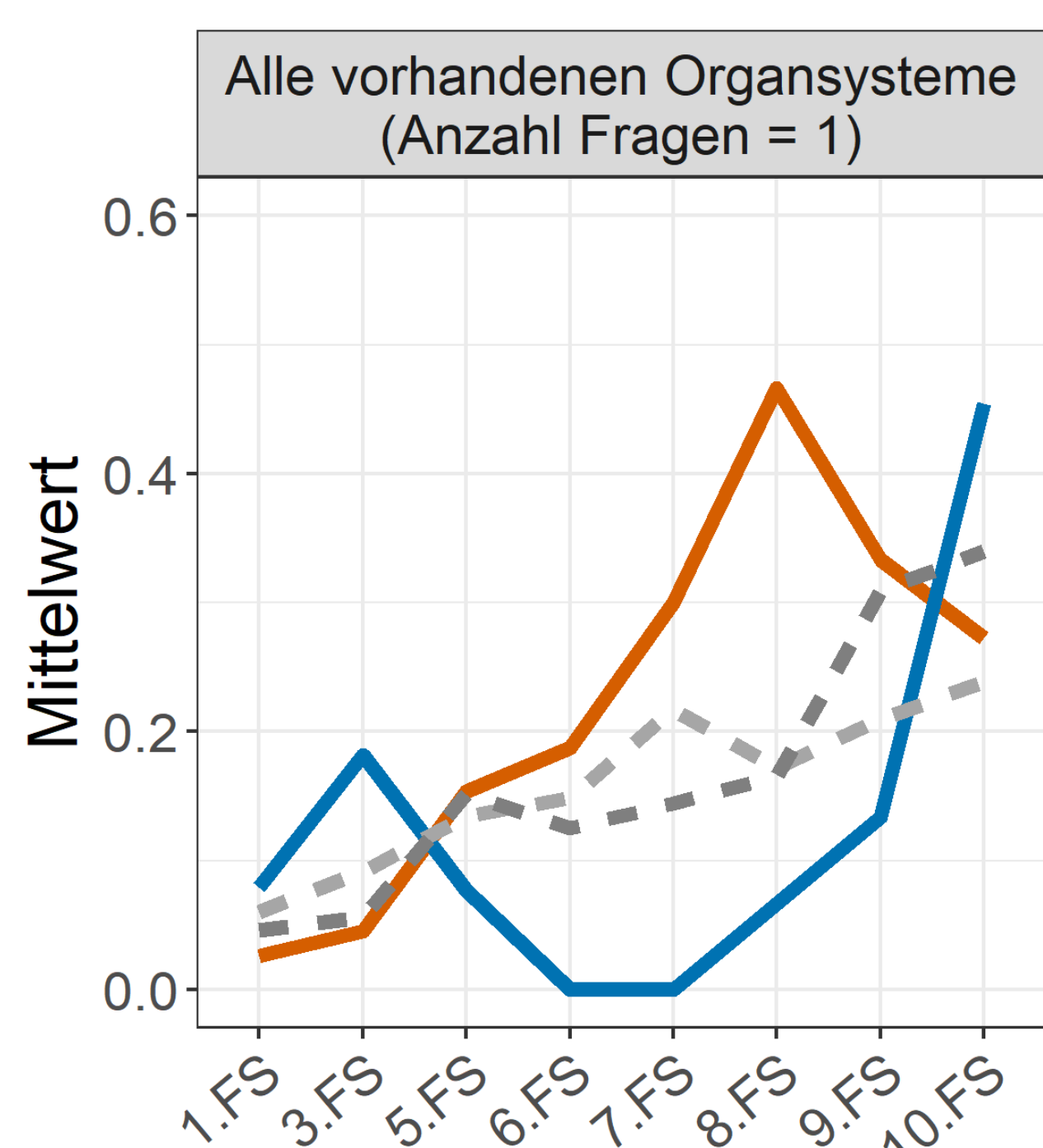

Universität Duisburg-Essen

Ergebnisse des Progress Test Medizin vom WS 2021/22

AG Progress Test Medizin
Charité - Universitätsmedizin Berlin

Fach: Orthopädie

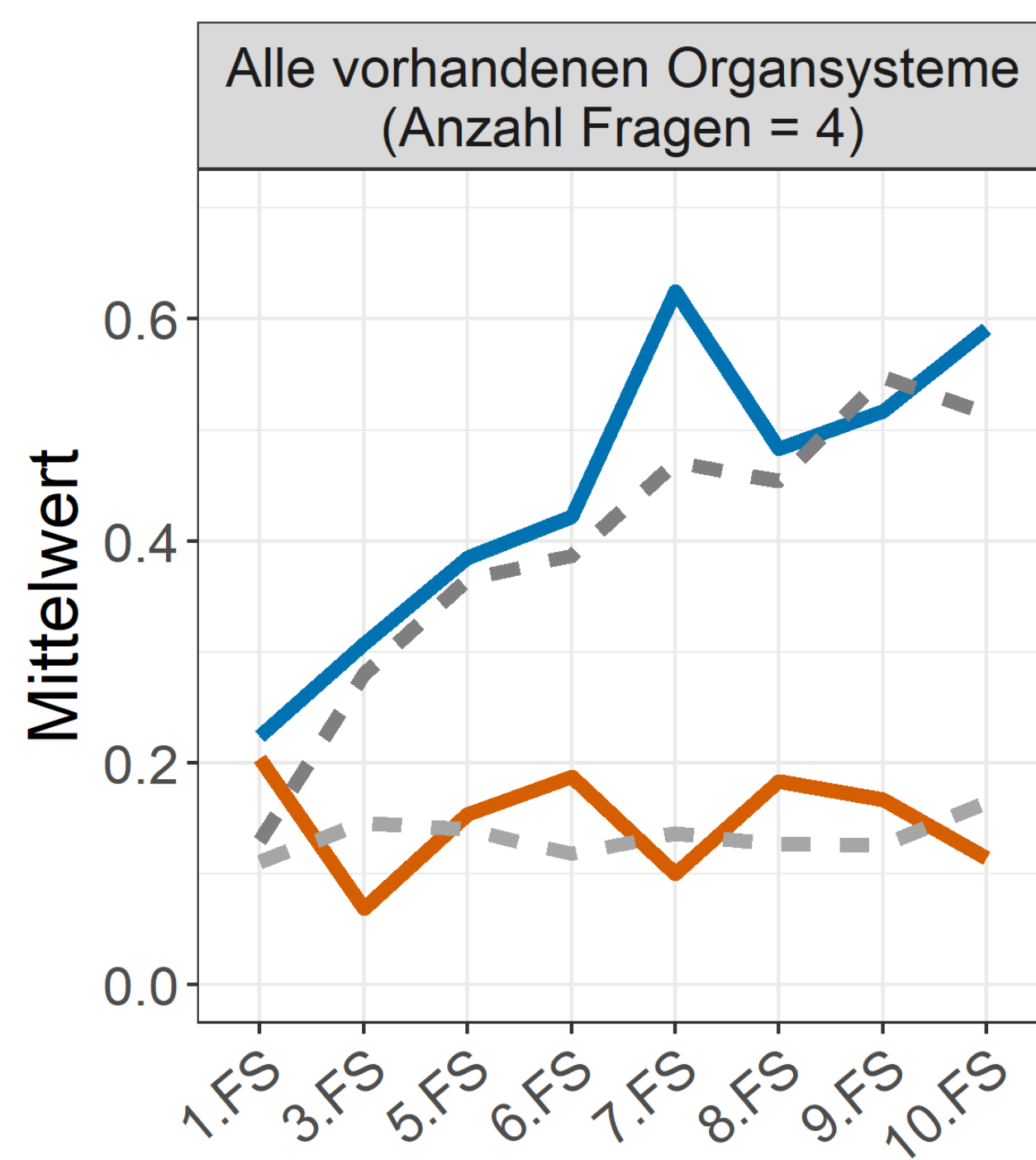

Fach: Pathologie

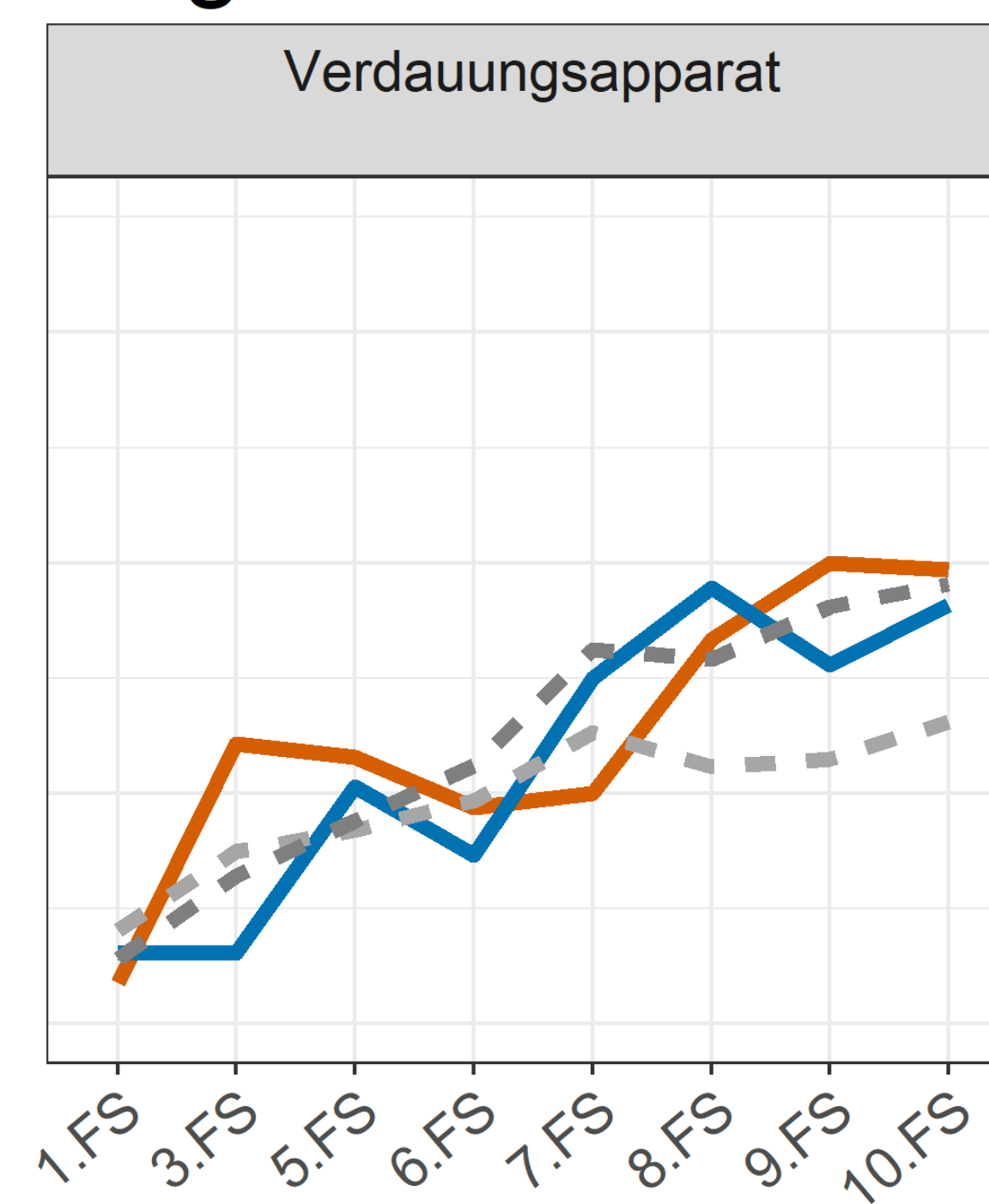
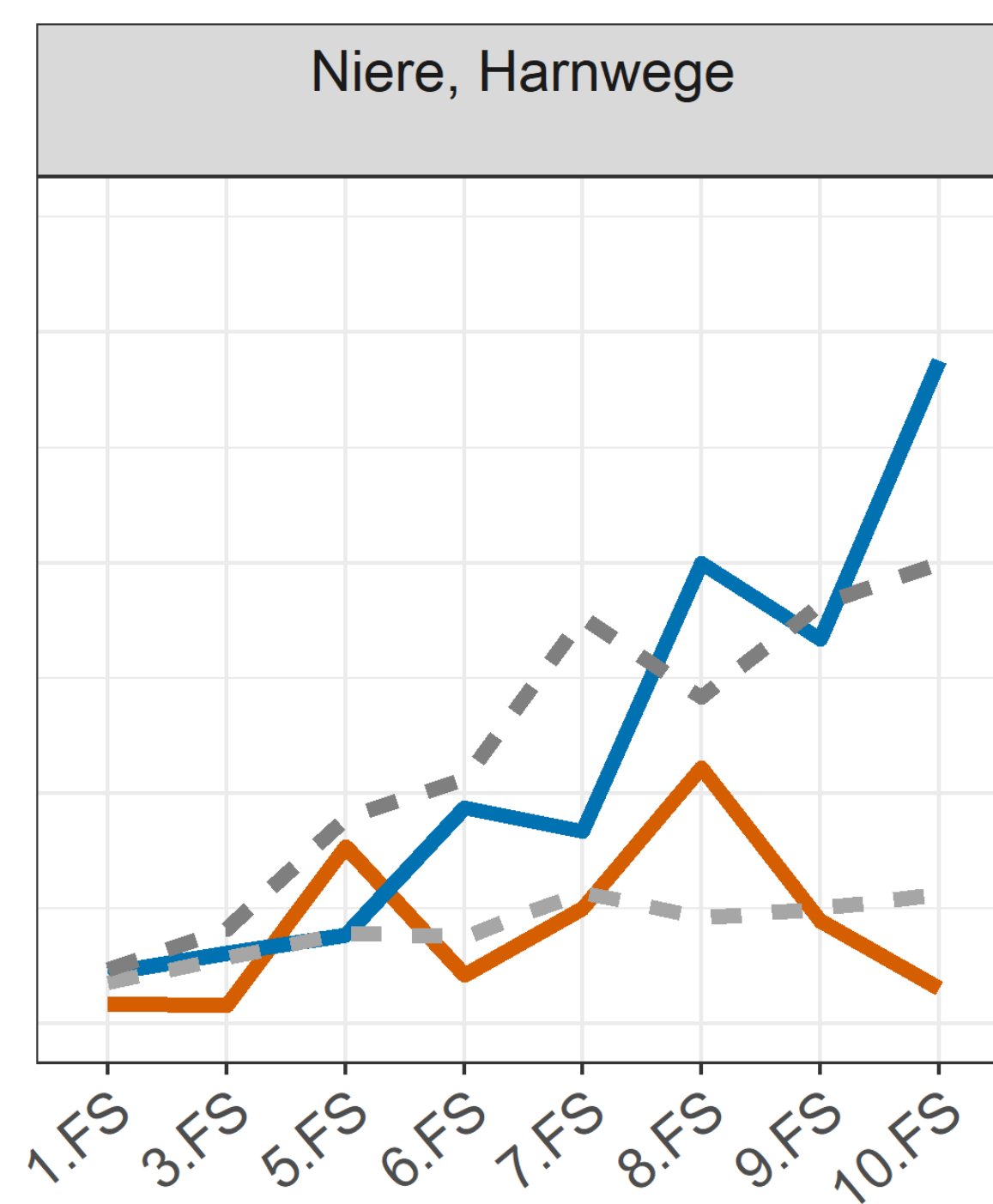
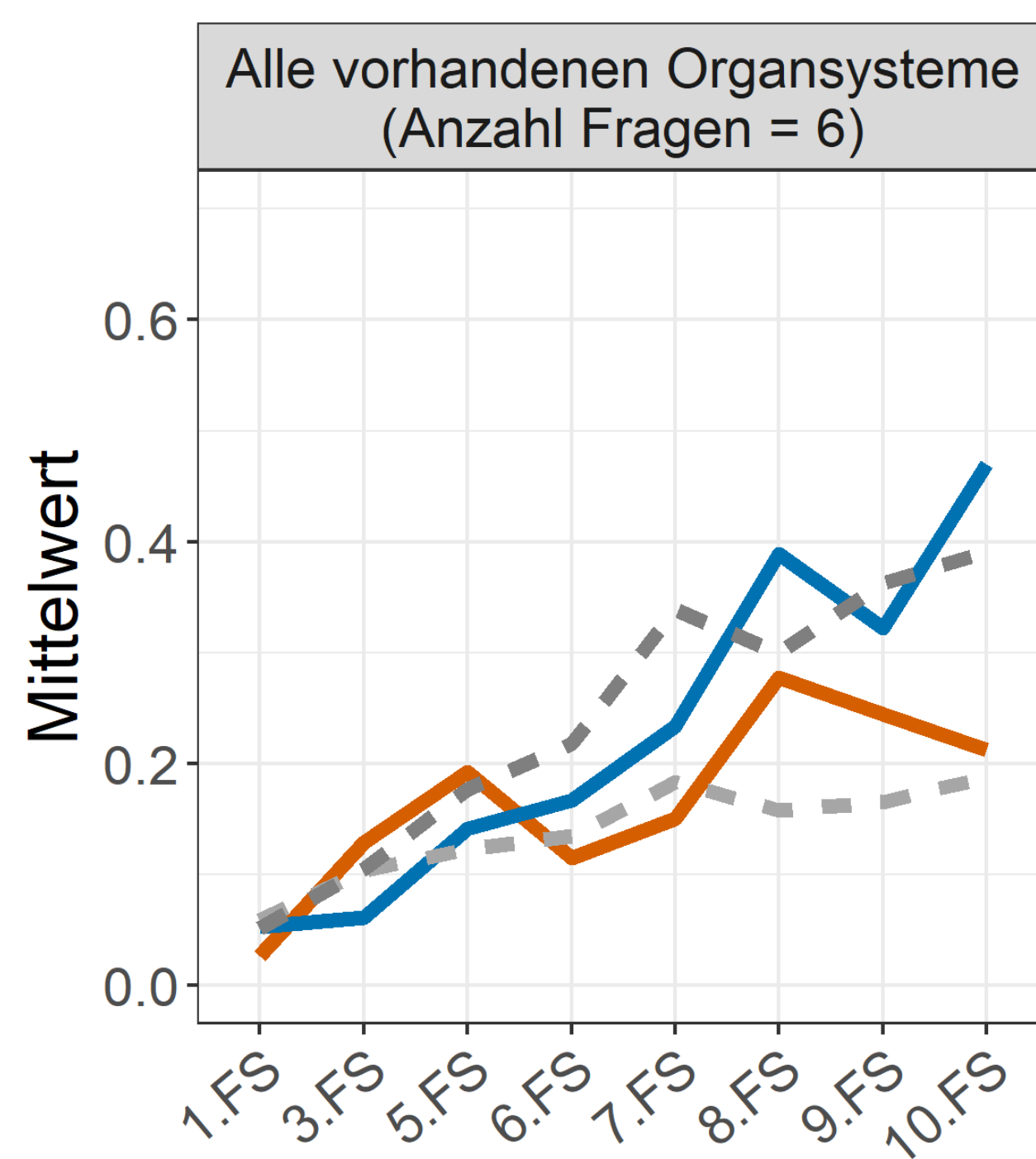

Fach: Pharmakologie, Toxikologie

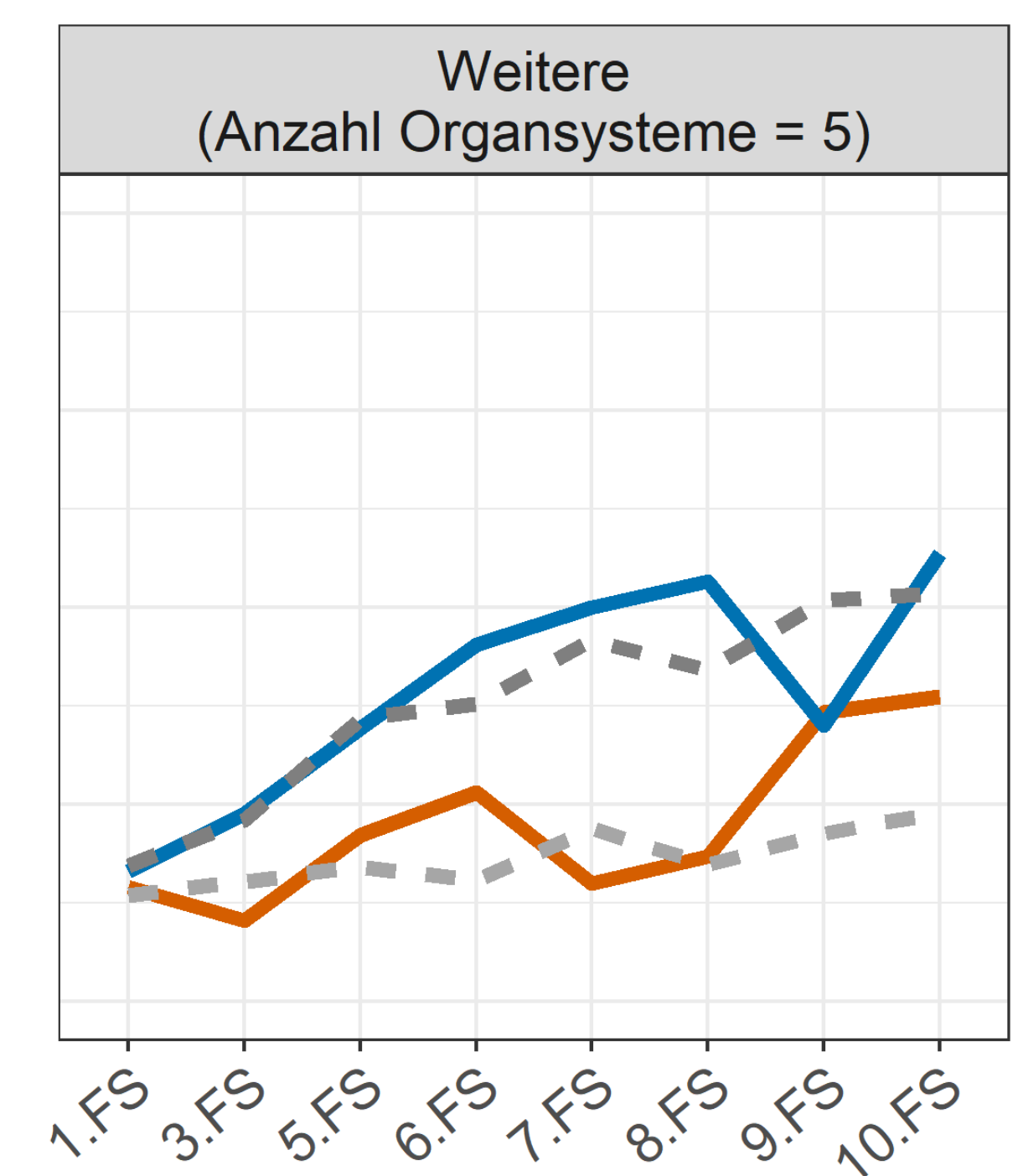
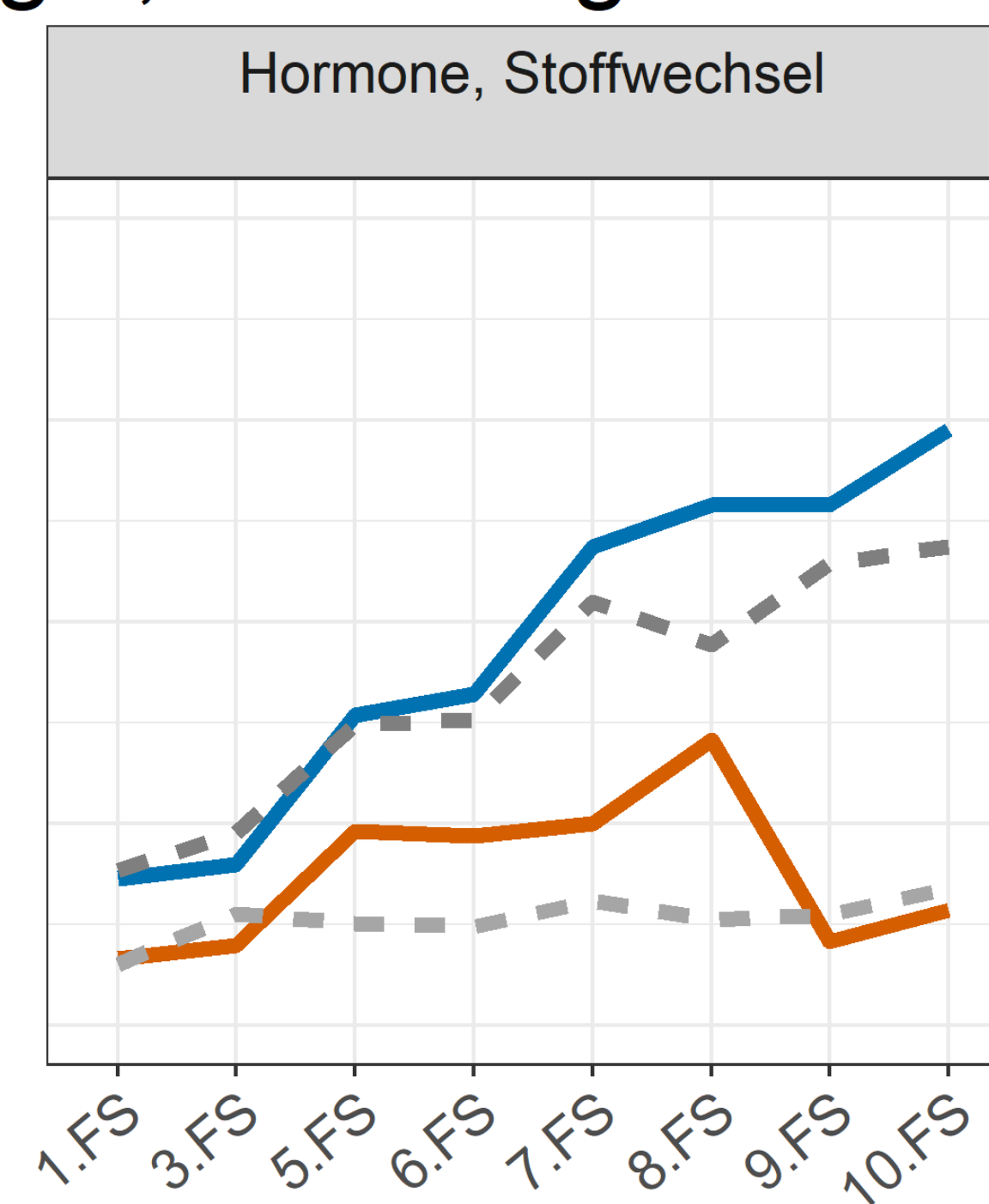
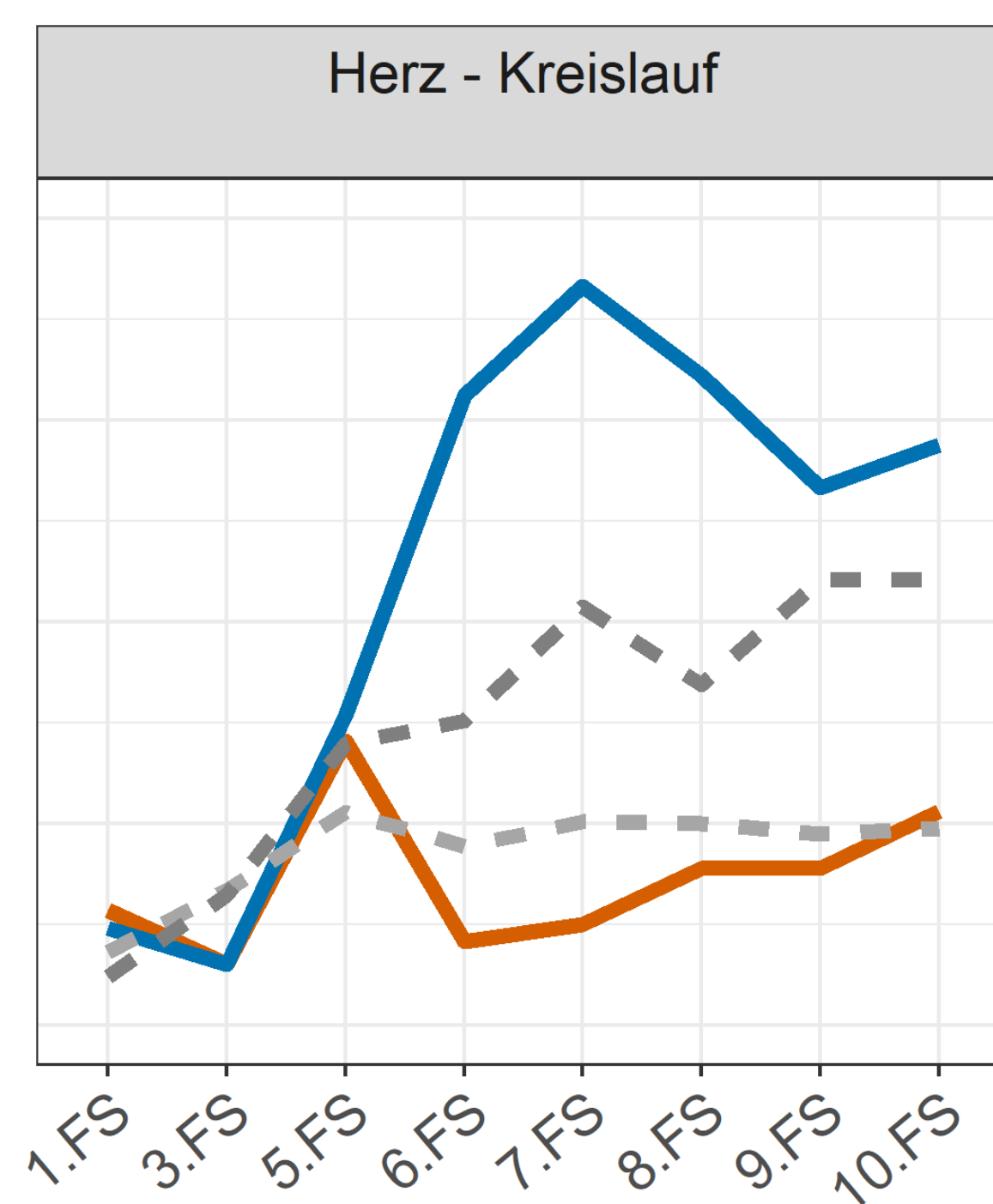
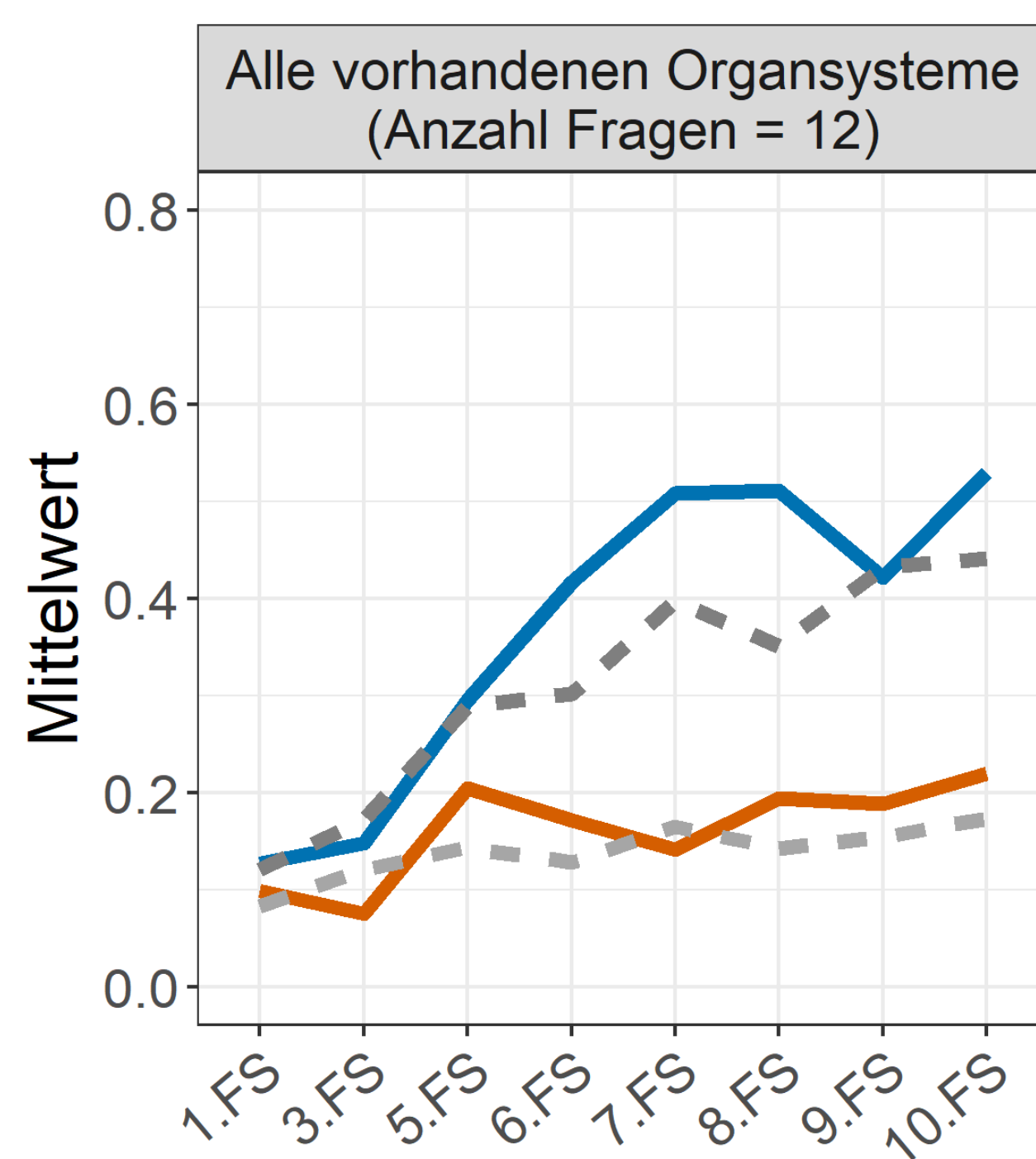

Universität Duisburg-Essen

Ergebnisse des Progress Test Medizin vom WS 2021/22

AG Progress Test Medizin
Charité - Universitätsmedizin Berlin

Fach: Physiologie, Physik

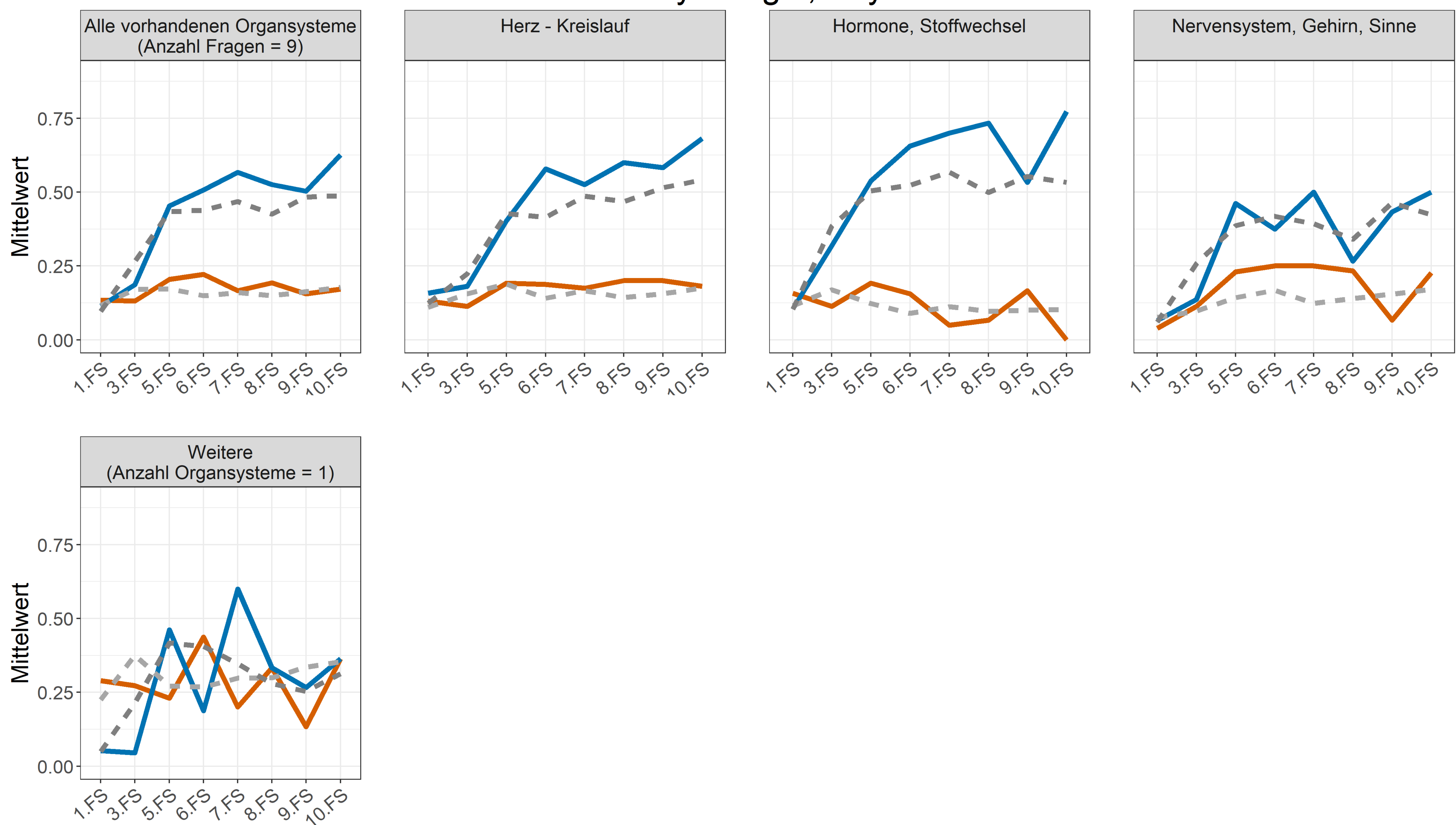

Fach: Psychiatrie, Psychosomatik

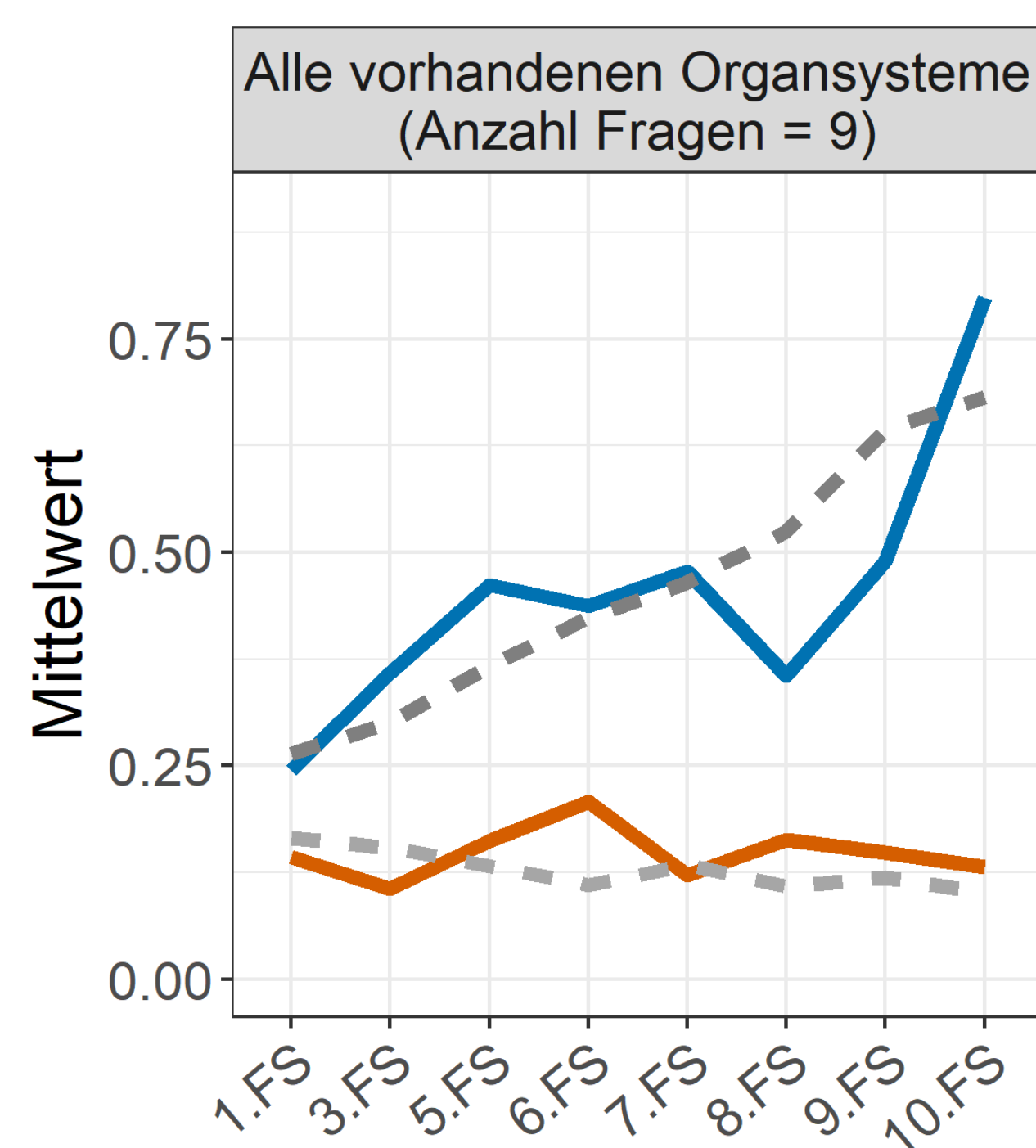

Fach: Radiologie, Nuklearmedizin

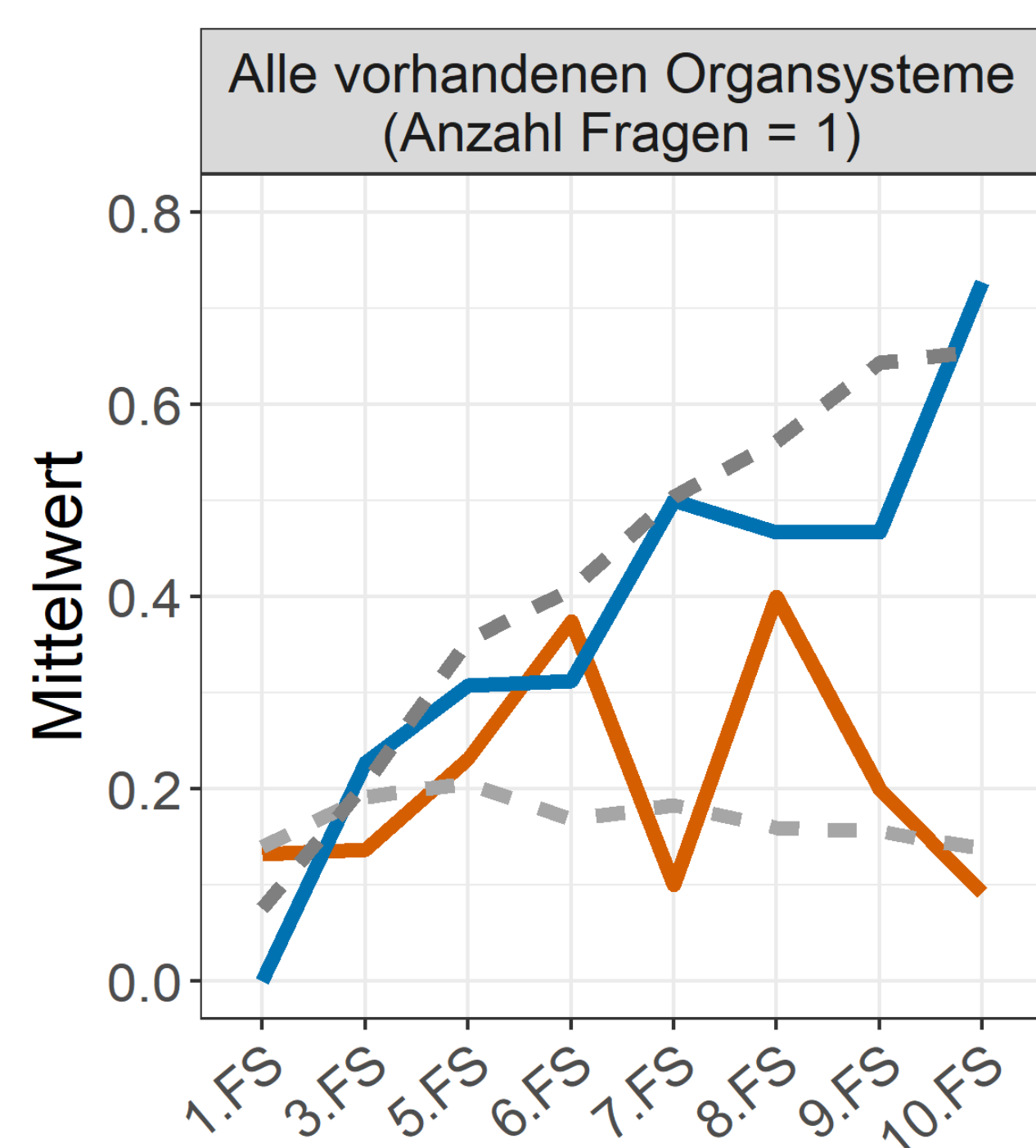

Universität Duisburg-Essen

Ergebnisse des Progress Test Medizin vom WS 2021/22

AG Progress Test Medizin
Charité - Universitätsmedizin Berlin

Fach: Rechtsmedizin

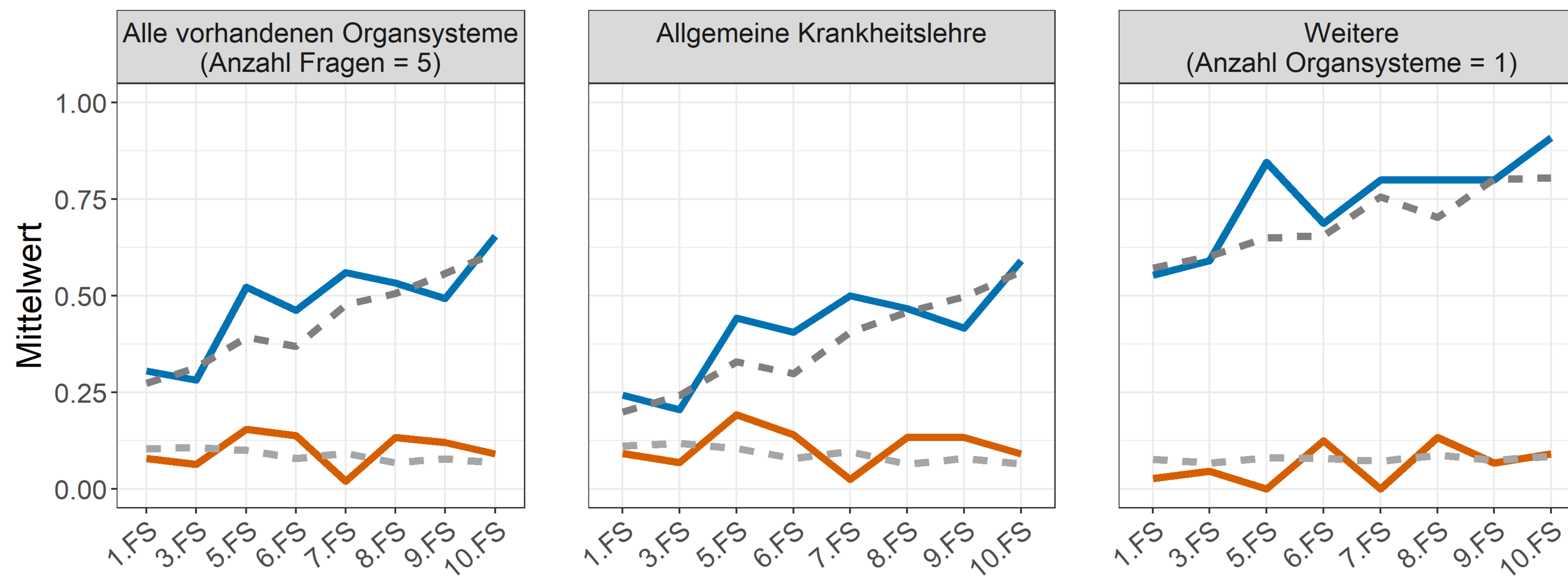

Fach: Urologie

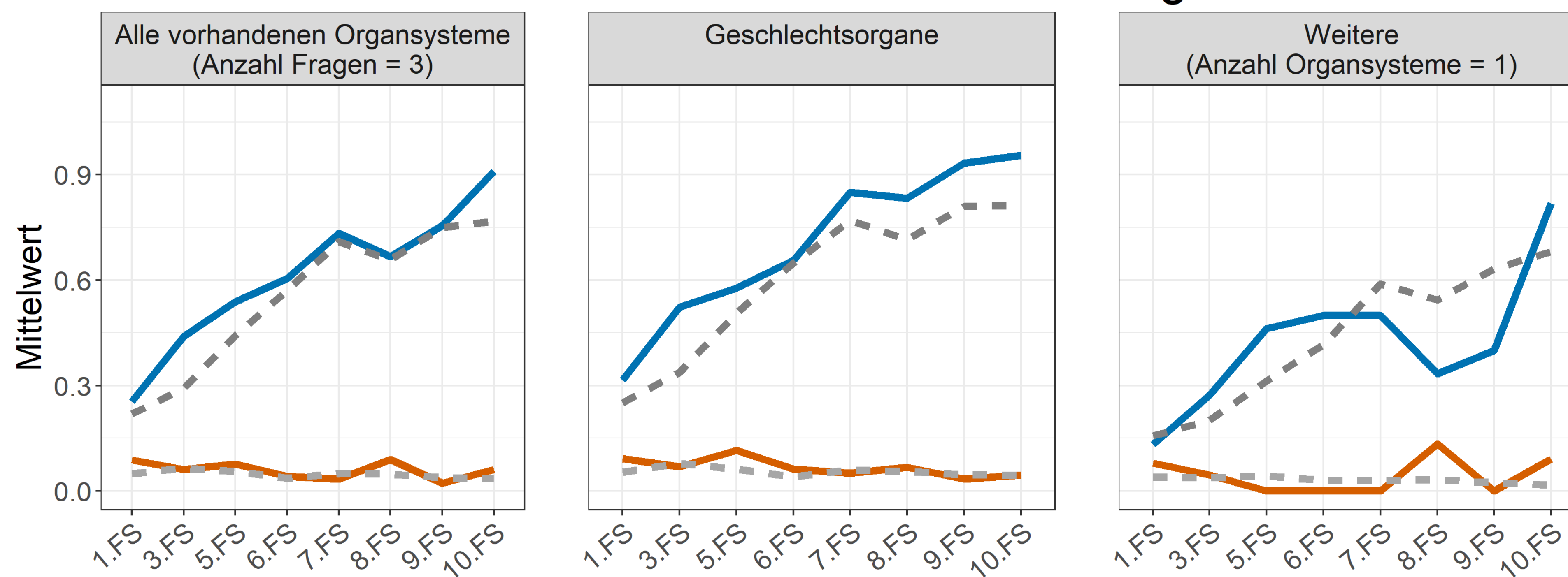

Universität Duisburg-Essen

Ergebnisse des Progress Test Medizin vom WS 2021/22

AG Progress Test Medizin
Charité - Universitätsmedizin Berlin

Leistungen pro Organsystem nach Semestern

Organsystem: Allgemeine Krankheitslehre

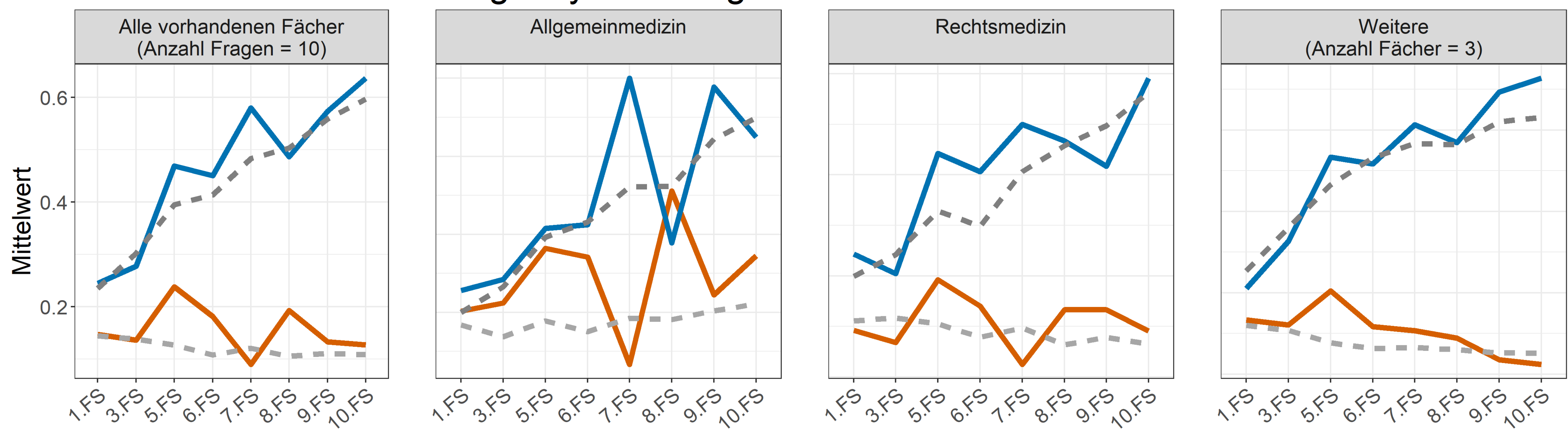

Organsystem: Atmungsorgane

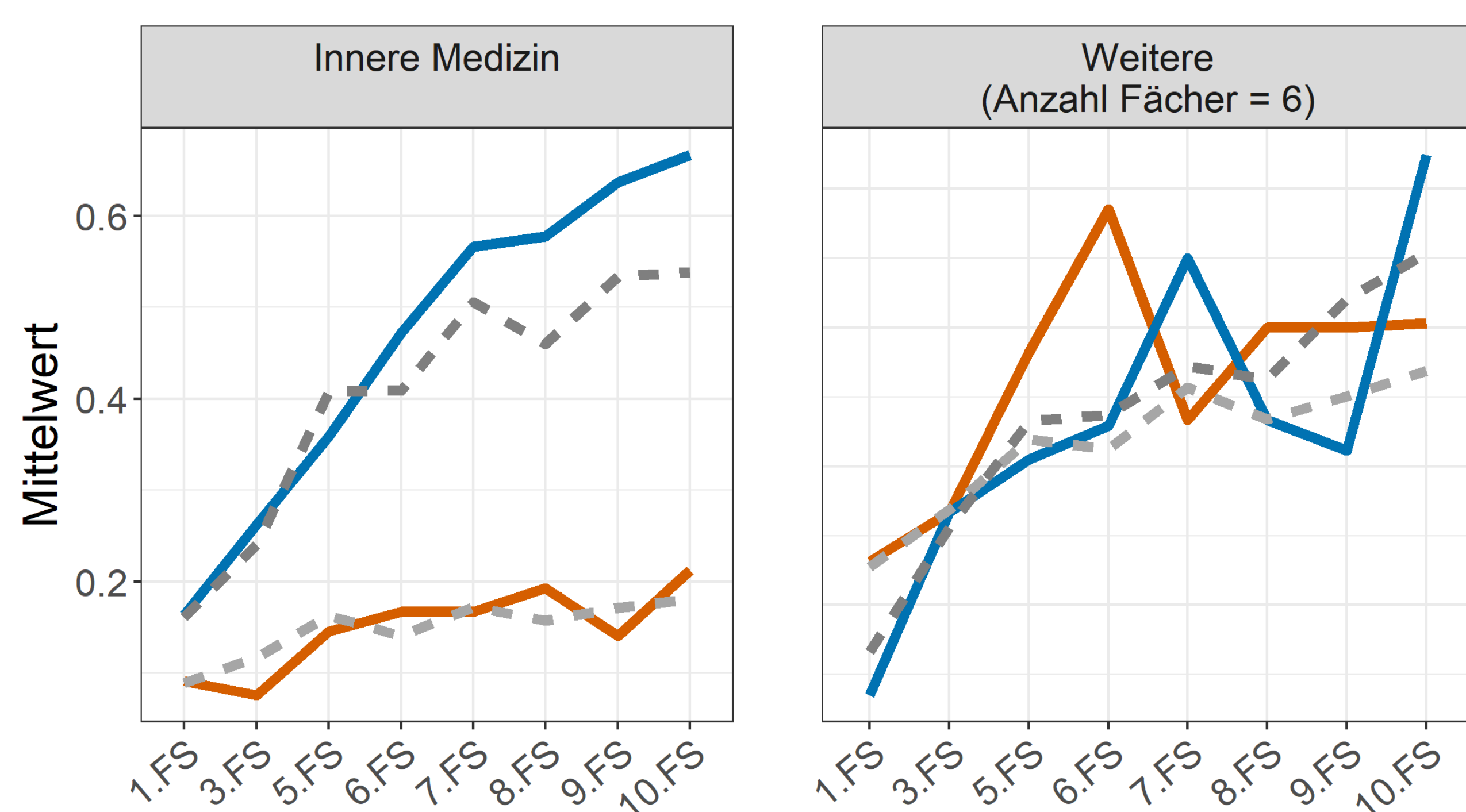
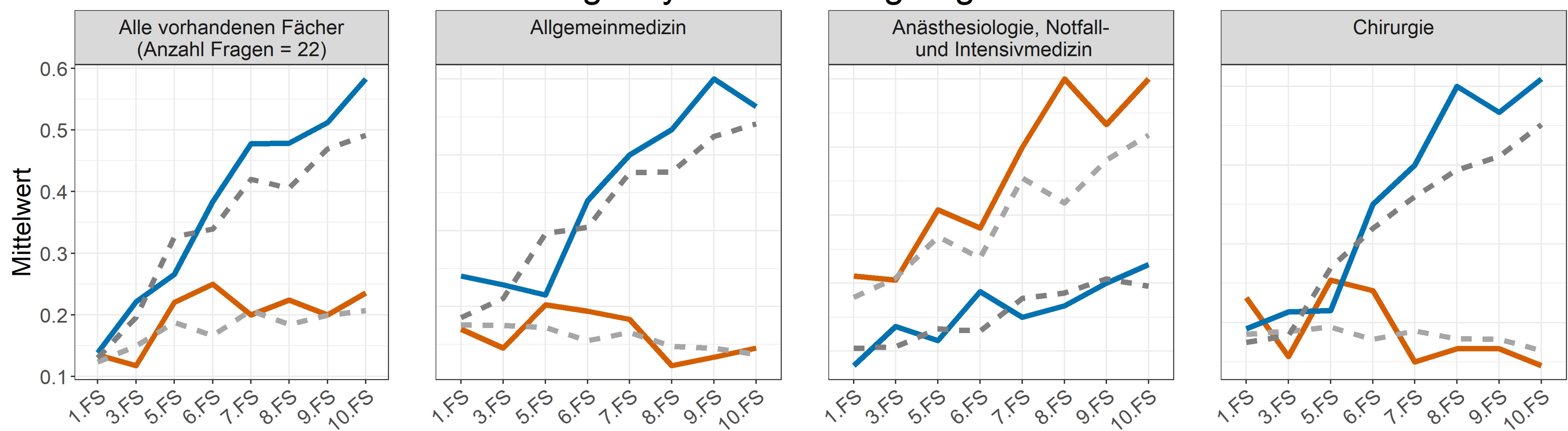

Fächer, die mit nur einer Frage in diesem Organsystem vertreten sind, wurden als "Weitere" zusammengefasst.

- Anteil der richtigen Antworten an unserer Uni
- Anteil der richtigen Antworten an den anderen Unis
- Anteil der falschen Antworten an unserer Uni
- Anteil der falschen Antworten an den anderen Unis

Hinweis: Bei den Übersichten werden nur Semester mit > 15 ernsthaften Testteilnahmen dargestellt, bei den Organ- und Fächerprofilen hingegen werden alle ernsthaften Teilnahmen berücksichtigt, unabhängig von der Anzahl pro Semester.

Universität Duisburg-Essen

Ergebnisse des Progress Test Medizin vom WS 2021/22

AG Progress Test Medizin
Charité - Universitätsmedizin Berlin

Organsystem: Bewegungsapparat

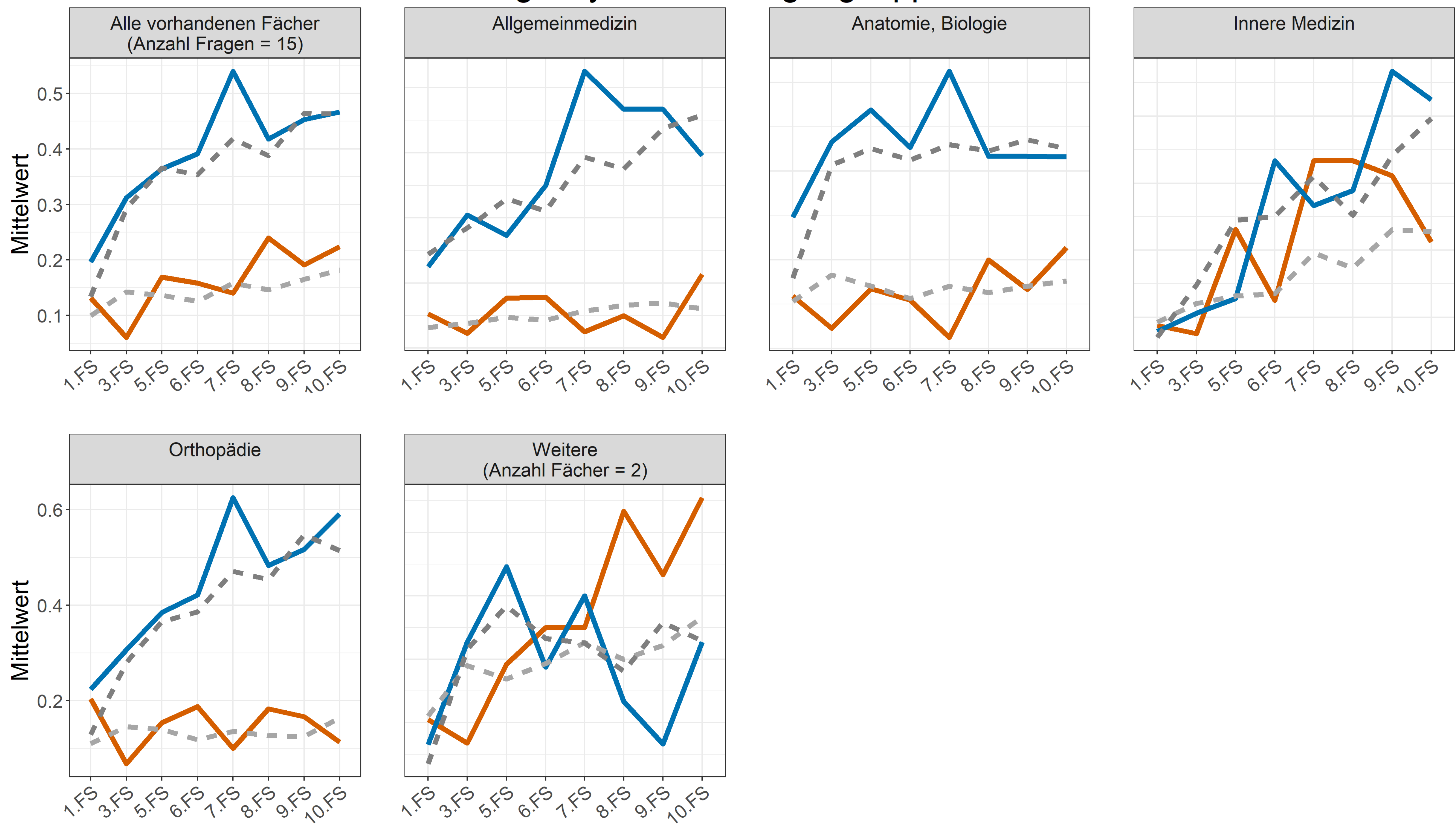

Organsystem: Blut, Lymphe, Immunsystem

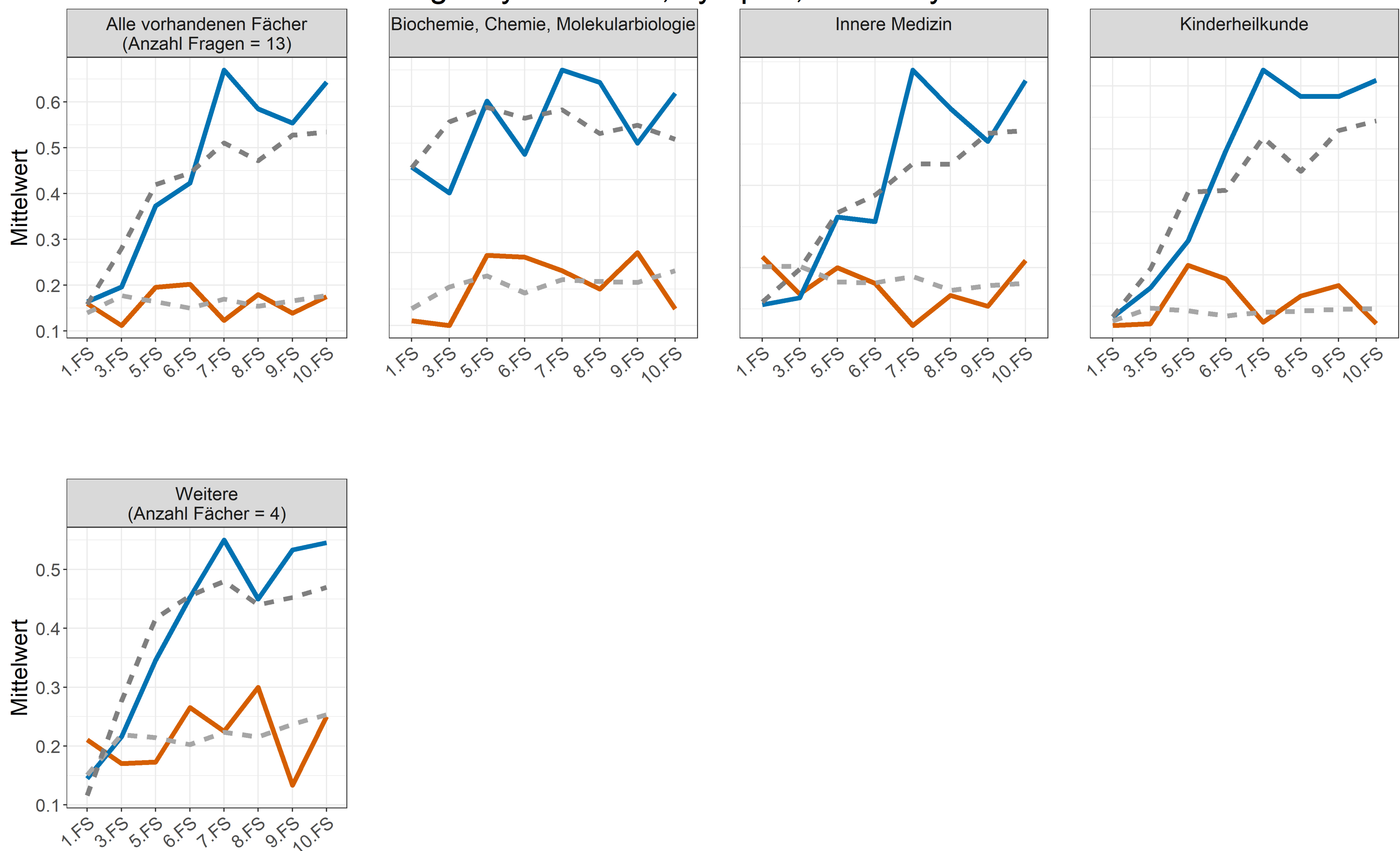

Universität Duisburg-Essen

Ergebnisse des Progress Test Medizin vom WS 2021/22

AG Progress Test Medizin
Charité - Universitätsmedizin Berlin

Organsystem: Geschlechtsorgane

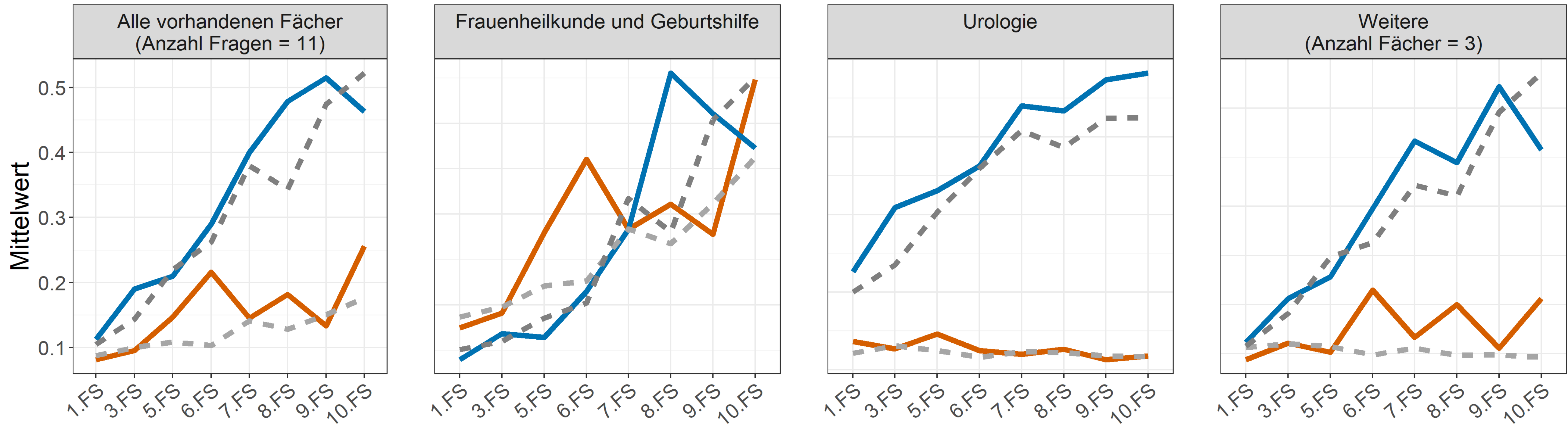

Organsystem: Haut

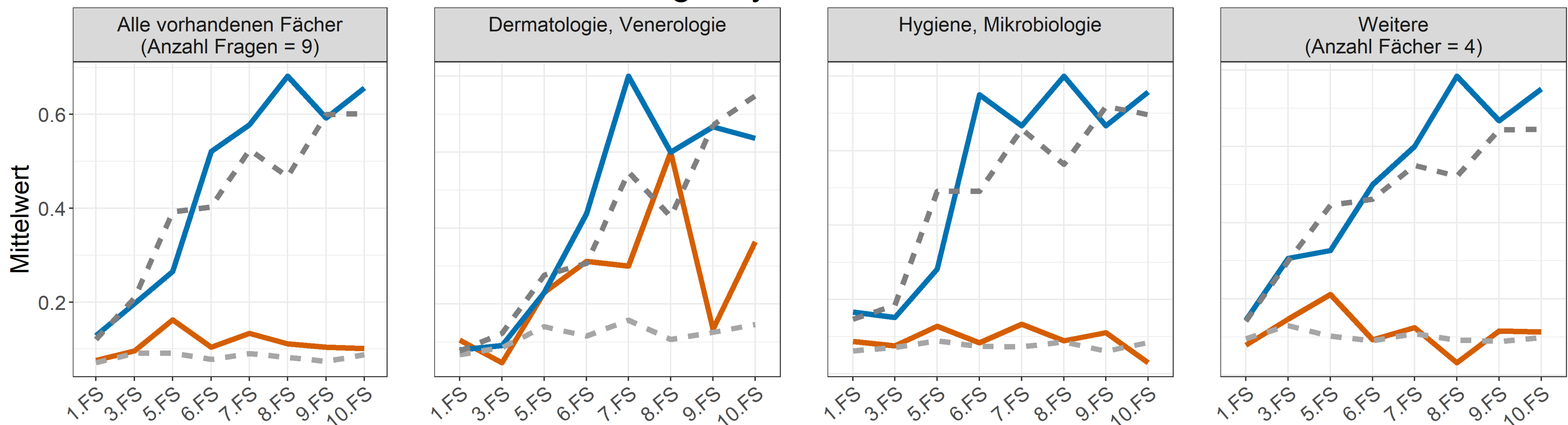

Organsystem: Herz - Kreislauf

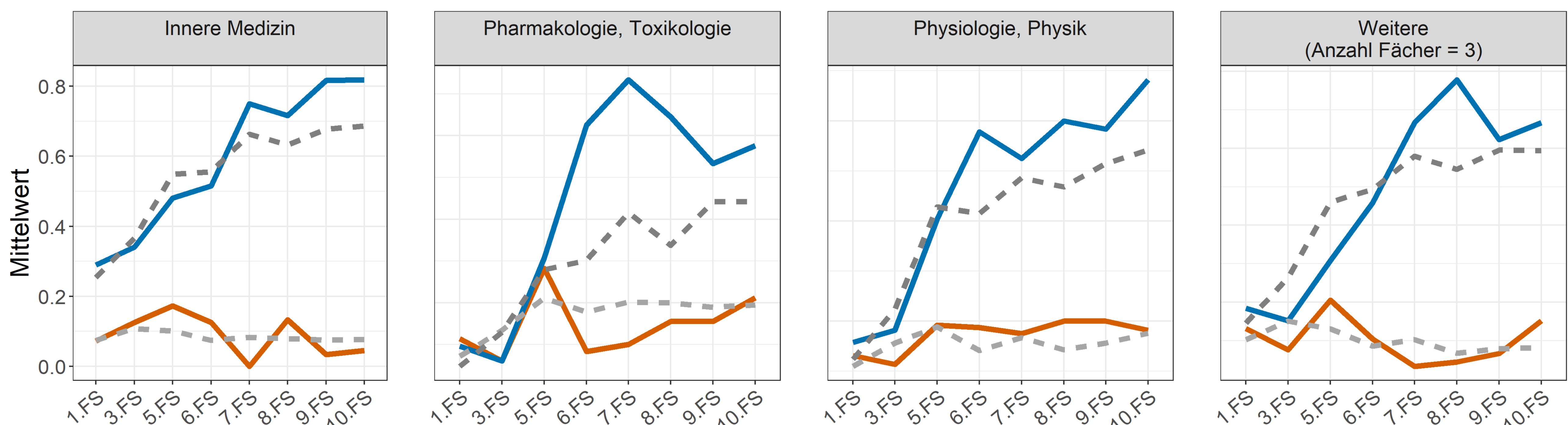
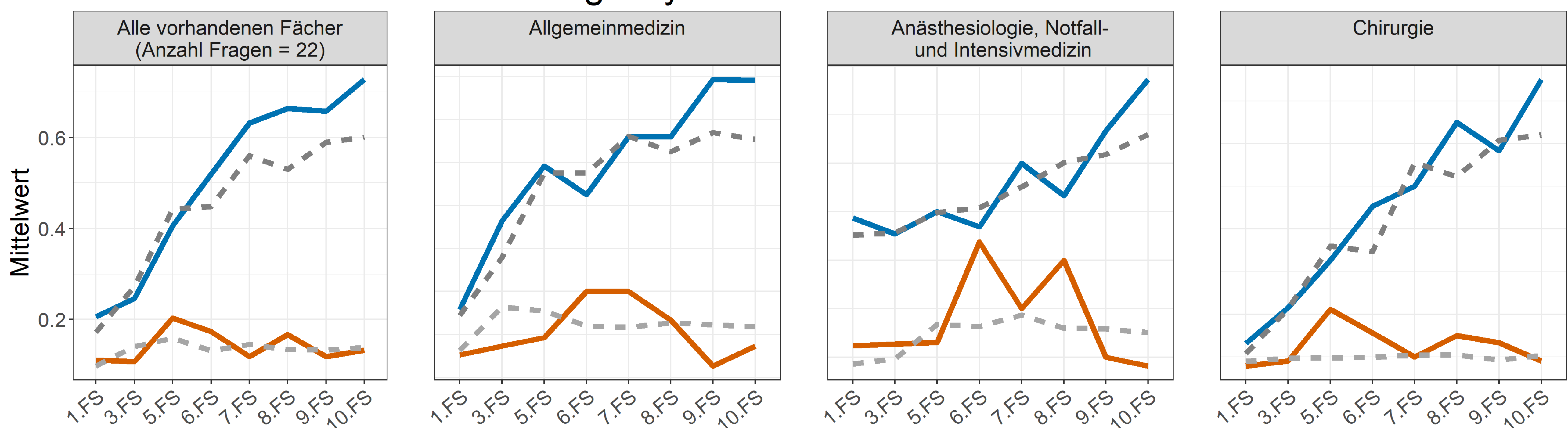

Universität Duisburg-Essen

Ergebnisse des Progress Test Medizin vom WS 2021/22

AG Progress Test Medizin
Charité - Universitätsmedizin Berlin

Organsystem: Hormone, Stoffwechsel

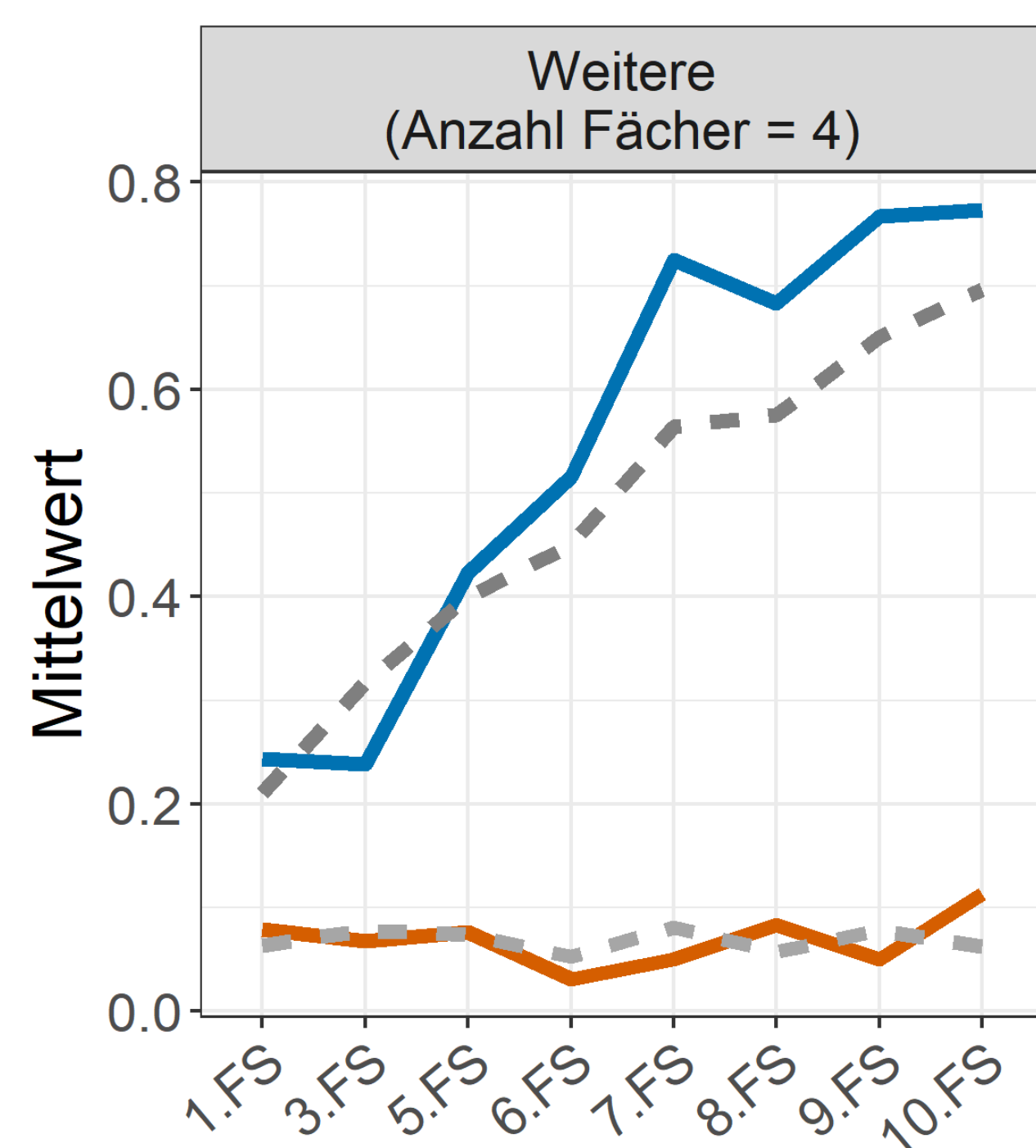
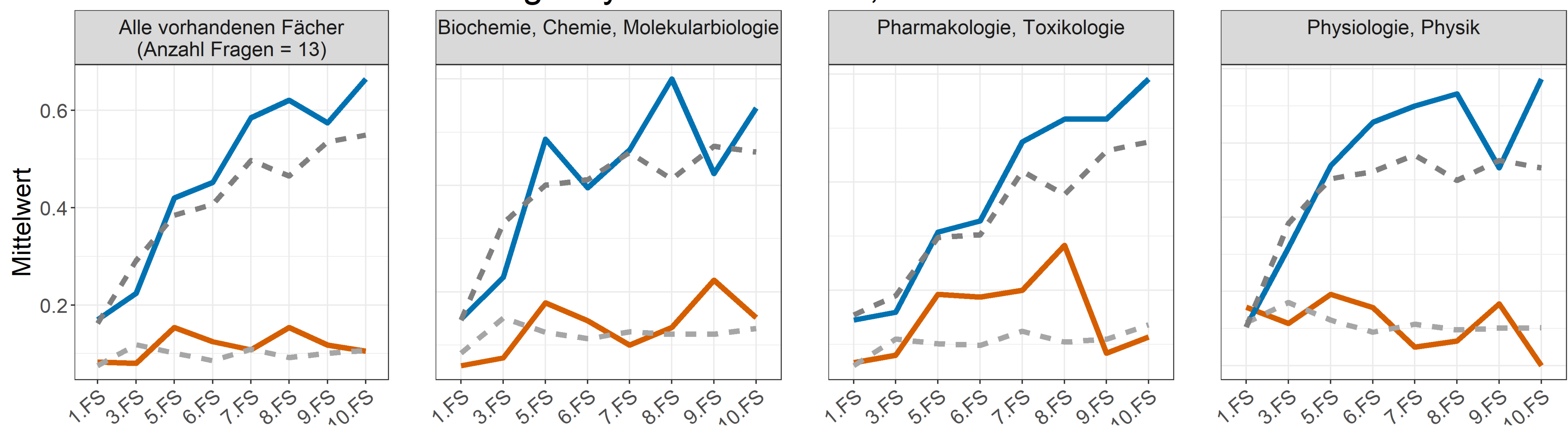

Organsystem: Methodik, Instrumente

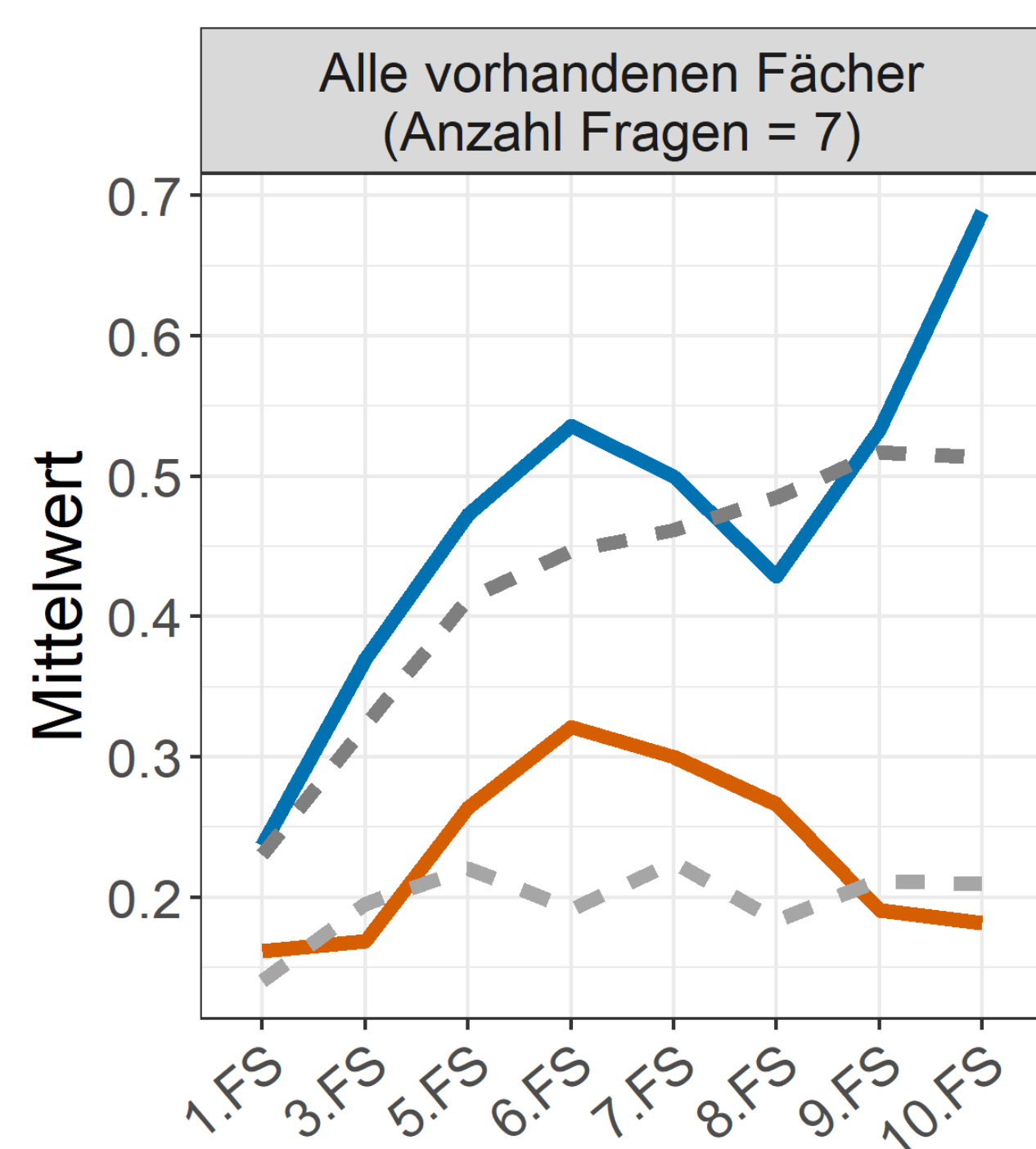

Universität Duisburg-Essen

Ergebnisse des Progress Test Medizin vom WS 2021/22

AG Progress Test Medizin
Charité - Universitätsmedizin Berlin

Organsystem: Nervensystem, Gehirn, Sinne

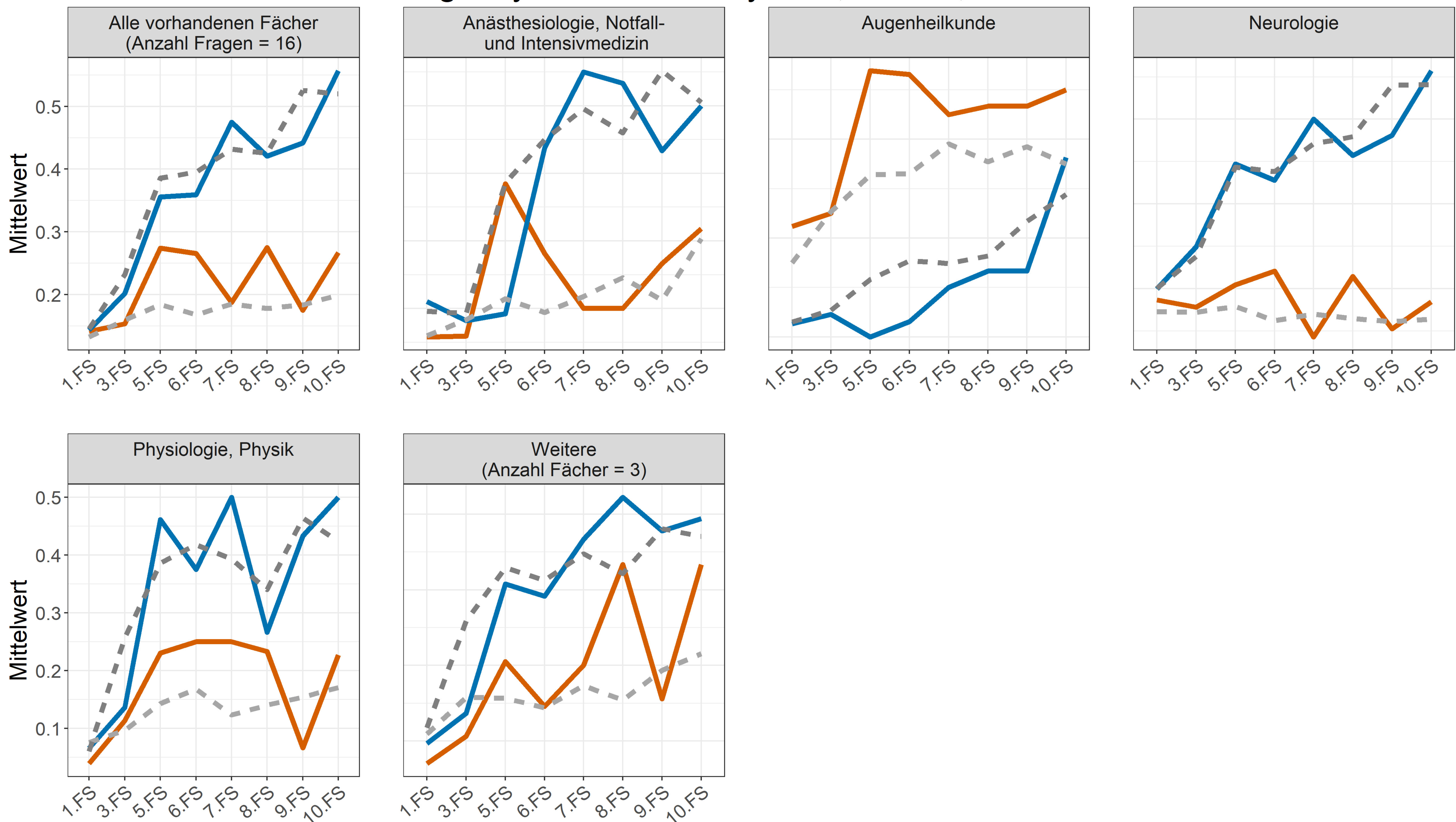

Organsystem: Niere, Harnwege

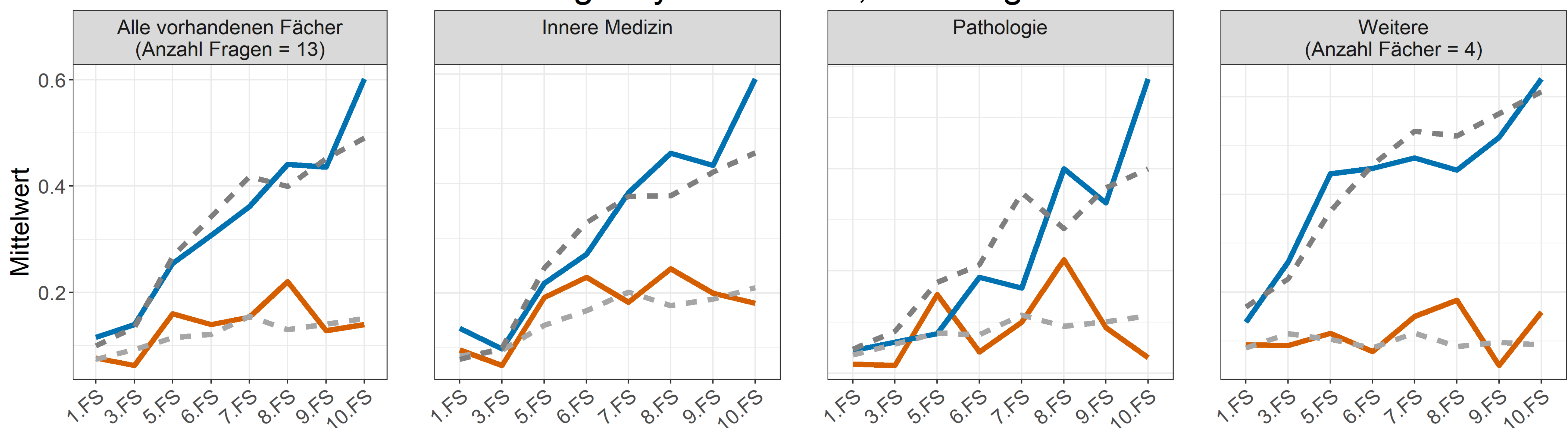

Universität Duisburg-Essen

Ergebnisse des Progress Test Medizin vom WS 2021/22

AG Progress Test Medizin
Charité - Universitätsmedizin Berlin

Organsystem: Psyche, Soziales



Organsystem: Verdauungsapparat



Universität Duisburg-Essen

Ergebnisse des Progress Test Medizin vom WS 2021/22

AG Progress Test Medizin
Charité - Universitätsmedizin Berlin

Organsystem: Zelle

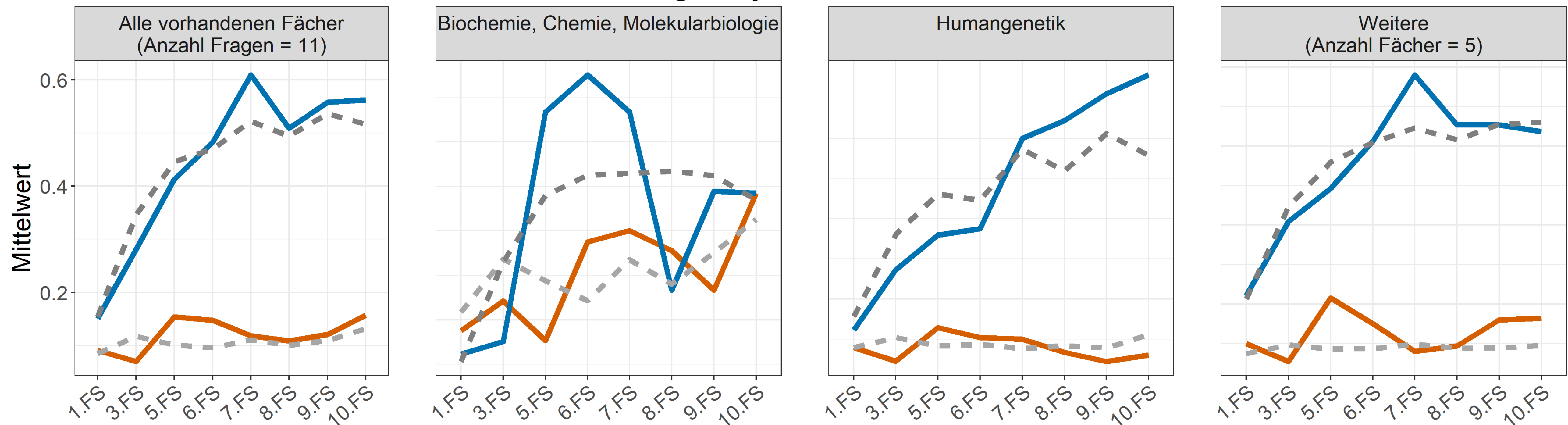

Verteilung der Fragen

	1.FS	3.FS	5.FS	6.FS	7.FS	8.FS	9.FS	10.FS
Allegemeine Krankheitslehre	3	3	2	1	1	2	1	1
Atmungsorgane		2				2		2
Bewegungsapparat	1	1	4	1	1	1		1
Blut, Lymphe, Immunsystem	1							
Geschlechtsorgane			1	2	1	3	1	3
Haut		2			4			
Herz - Kreislauf		1						
Hormone, Stoffwechsel							7	
Methodik, Instrumente								
Nervensystem, Gehirn, Sinne								
Niere, Harnwege							3	
Psyche, Soziales								
Verdauungsapparat								
Zelle								
Allgemeinmedizin	3	3	2	1	1	2	1	1
Anästhesiologie, Notfall- und Intensivmedizin		2				2		2
Anatomie, Biologie	1	1	4	1	1	1		1
Arbeits- und Sozialmedizin, Gesundheitswesen	1							
Augenheilkunde						1		2
Biochemie, Chemie, Molekularbiologie			1	2	1	3	1	3
Chirurgie		2				4		
Dermatologie, Venerologie		1			2			
Epidemiologie, med. Biometrie							7	
Frauenheilkunde und Geburtshilfe				6		1		
Hals-Nasen-Ohrenheilkunde		1						1
Humangenetik					1			3
Hygiene, Mikrobiologie					1	3		1
Innere Medizin	1	9	3	5	1	4	1	6
Kinderheilkunde		1		2	1		1	1
Klinische Chemie, Labordiagnostik								1
Med. Psychologie/Soziologie								4
Naturheilverfahren, Physikalische Medizin			1					
Neurologie				1	1			7
Orthopädie			4					
Pathologie								3
Pharmakologie, Toxikologie		1				3	4	1
Physiologie, Physik				1		4	2	2
Psychiatrie, Psychosomatik								9
Radiologie, Nuklearmedizin		1						
Rechtsmedizin	4							1
Urologie				2				1